

ACCESO APLICACIÓN ALFA

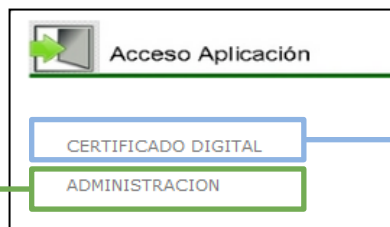

USUARIO ADMINISTRACIÓN

USUARIO EXTERNO

GRABACIÓN DE SOLICITUDES PRESENTADAS EN OFICINAS DE REGISTRO DE LA ADMINISTRACIÓN (PRESENTACIÓN FÍSICA) Y GESTIÓN EXPEDIENTES

Personal adscrito a los Servicios Centrales de la Consejería de Agricultura, Pesca y Desarrollo Rural, a las Delegaciones Territoriales y a las Oficinas Comarcales Agrarias.
(Debe de constar dado de alta en la base de datos de la aplicación ALFA)

PRESENTACIÓN TELEMÁTICA DE SOLICITUDES DE AYUDA Y SEGUIMIENTO DE EXPEDIENTES

El usuario externo a la Administración (titular de la explotación, Representante legal o Usuario Autorizado) podrá presentar la solicitud de ayuda cumplimentado el formulario que firmará y registrará mediante certificado digital

ACCESO CON USUARIO LDAP/CONTRASEÑA

Acceso LDAP	
Usuario	<input type="text"/>
Contraseña	<input type="password"/>
<input checked="" type="checkbox"/> Validar	<input type="button" value="Atras"/>

Introduzca los datos de usuario y contraseña, identificador LDAP (Lightweight Directory Access Protocol). Se ofrecerán los distintos módulos de la aplicación a los que puede acceder en función del perfil que tenga asignado.

ACCESO CON CERTIFICADO DIGITAL

Requiere tener instalado en el equipo el certificado digital. En la pantalla de inicio, en "enlaces de interés" hay un acceso directo a la web de la Real Casa de la Moneda donde se explica cómo puede obtener el certificado.

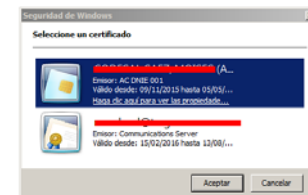

USUARIO AUTORIZADO

Usuario con permiso para la grabación, consulta y gestión de solicitudes de ayuda de las que el usuario no es el propio solicitante ni su Representante Legal.

Debe presentar una petición en una Delegación Territorial (DT), Oficina Comarcal Agraria (OCA) o mediante el correo-e l-cau.alfa.capder@juntadeandalucia.es indicando su nombre, apellidos, NIF, dirección completa, teléfono, correo-e y organización a la que pertenece.

APLICACIÓN OPTIMIZADA PARA LOS NAVEGADORES:

INTERNET EXPLORER 11 / MOZILLA FIREFOX v47 (o posterior)