

INFORME DE SEGUIMIENTO: SECTOR DE ACEITE DE OLIVA. ANDALUCÍA

SEMANA 10 DE 2022. CAMPAÑA 2021/22

LOS PRECIOS EN ORIGEN CONTINÚAN AL ALZA

Nueva subida generalizada de precios en origen respecto a la semana anterior en las tres categorías (variando según provincias), y gran actividad en el mercado con un elevado número de operaciones, si bien el volumen de ventas realizadas por las entidades que colaboran con el Observatorio de Precios y Mercados fue ligeramente inferior al de la semana anterior.

Tabla 1. Precio medio semanal (€/t) y cantidades comercializadas (t) en las cuatro últimas semanas en Andalucía por las empresas colaboradoras del Observatorio de Precios y Mercados.

Período		Aceite de oliva total		Aceite de Oliva Virgen Extra		Aceite de Oliva Virgen		Aceite de Oliva Virgen Lampante (B1º)	
		Cantidad (t)	Precio Medio [€/t]	Cantidad (t)	Precio Medio [€/t]	Cantidad (t)	Precio Medio [€/t]	Cantidad (t)	Precio Medio [€/t]
14/02/2022	20/02/2022	4.297,78	3.168,31	2.972,78	3.237,11	325,00	3.084,62	1.000,00	2.990,98
21/02/2022	27/02/2022	4.901,00	3.139,91	2.500,00	3.259,21	175,00	3.120,00	2.226,00	3.007,50
28/02/2022	06/03/2022	9.579,78	3.294,72	6.186,78	3.380,78	1.070,00	3.154,86	2.323,00	3.129,94
07/03/2022	13/03/2022	8.356,00	3.548,89	6.944,00	3.591,82	452,00	3.560,62	960,00	3.232,81

Fuente: Observatorio de Precios y Mercados de la Consejería de Agricultura, Ganadería, Pesca y Desarrollo Sostenible.

Gráfico 1. Evolución de los precios medios semanales en origen de aceite de oliva por categorías.

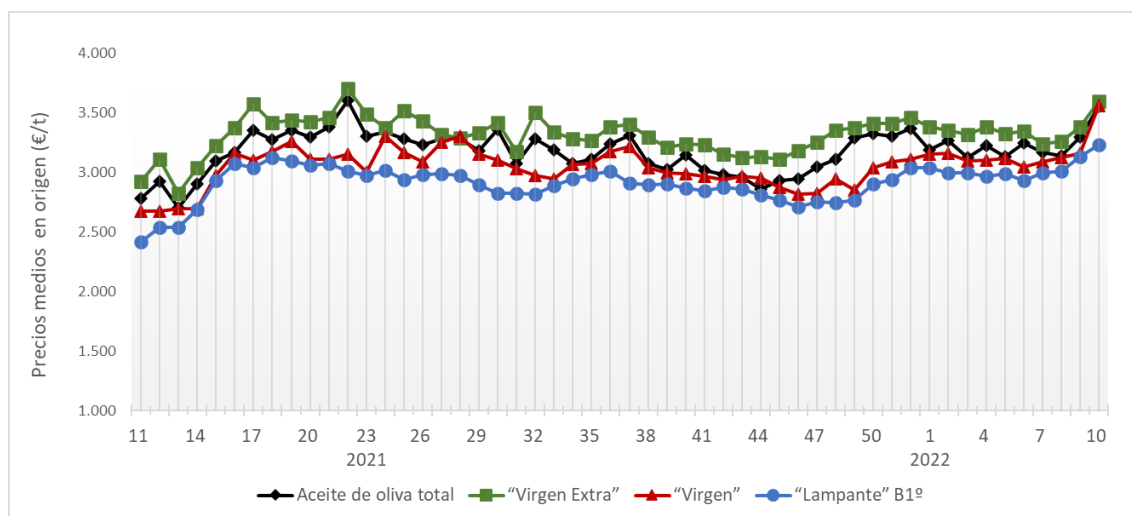

Fuente: Observatorio de Precios y Mercados de la Consejería de Agricultura, Ganadería, Pesca y Desarrollo Sostenible.

A nivel provincial, durante la semana 10 de 2022 las entidades que colaboran con el Observatorio de Precios y Mercados realizaron operaciones en origen en las provincias de Córdoba, Granada, Huelva, Jaén, y Sevilla. Los precios medios registrados estuvieron entre 3,546 y 3,833 €/kg en “virgen extra”, entre 3,500 y 3,564 €/kg en “virgen”, y entre 2,930 y 3,403 €/kg en “lampante”.

Gráfico 2. Precios medios semanales (€/kg) en origen en las principales provincias productoras andaluzas.

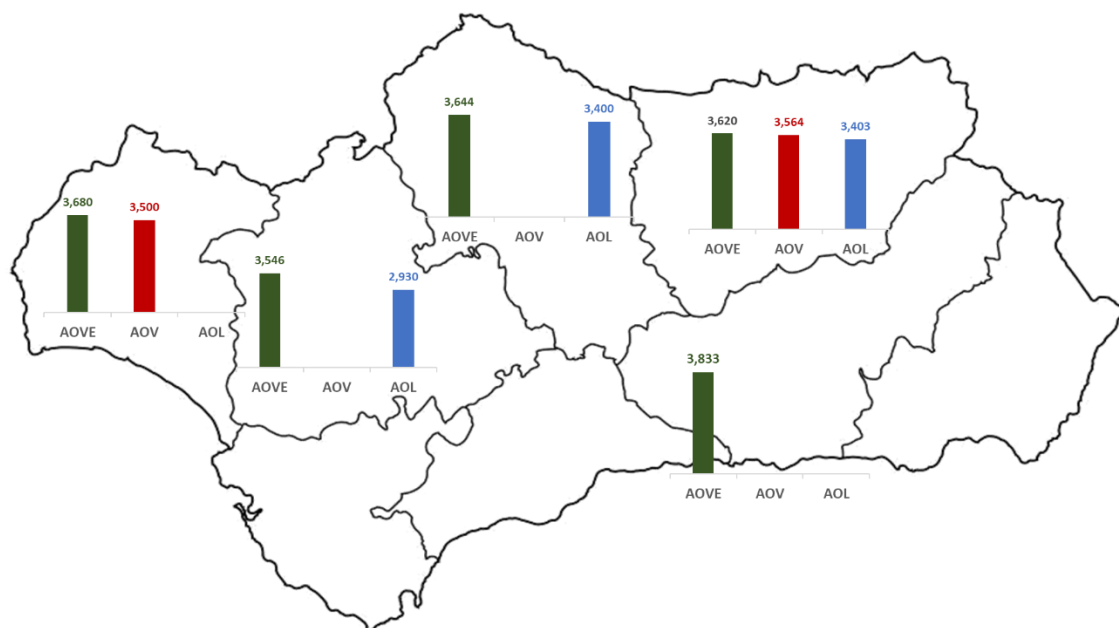

Nota: AOVE: aceite de oliva “virgen extra”; AOV: aceite de oliva “virgen”; AOL: aceite de oliva “lampante”.

Fuente: Observatorio de Precios y Mercados de la Consejería de Agricultura, Ganadería, Pesca y Desarrollo Sostenible.