

**INFORME DE SEGUIMIENTO: SECTOR DE ACEITE DE OLIVA. ANDALUCÍA**

**SEMANA 37 DE 2022. CAMPAÑA 2021/22**

**SE SUPERA LA BARRERA DE LOS 4,00 €/KG EN “VIRGEN EXTRA”**

Las operaciones que realizan las entidades que colaboran con el OPM continúan siendo pequeñas, mostrando la escasa actividad del mercado en origen. En cuanto a los precios, variaron poco respecto a la semana anterior subiendo ligeramente en "virgen extra" (superando los 4,00 €/kg), bajando algo en "virgen" y manteniéndose estables en "lampante".

**Tabla 1.** Precio medio semanal (€/t) y cantidades comercializadas (t) en las cuatro últimas semanas en Andalucía por las empresas colaboradoras del Observatorio de Precios y Mercados.

Período		Aceite de oliva total		Aceite de Oliva Virgen Extra		Aceite de Oliva Virgen		Aceite de Oliva Virgen Lampante (B1º)	
		Cantidad (t)	Precio Medio [€/t]	Cantidad (t)	Precio Medio [€/t]	Cantidad (t)	Precio Medio [€/t]	Cantidad (t)	Precio Medio [€/t]
22/08/2022	28/08/2022	1.777,30	3.919,85	1.382,30	3.940,71	270,00	3.850,00	125,00	3.840,00
29/08/2022	04/09/2022	1.826,00	3.900,44	770,00	3.954,87	877,00	3.881,47	179,00	3.759,22
05/09/2022	11/09/2022	1.243,50	3.953,88	1.120,00	3.968,28	25,00	3.880,00	98,50	3.808,98
12/09/2022	18/09/2022	612,00	3.942,16	362,00	4.008,56	225,00	3.850,00	25,00	3.810,00

Fuente: Observatorio de Precios y Mercados de la Consejería de Agricultura, Pesca, Agua y Desarrollo Rural.

**Gráfico 1.** Evolución de los precios medios semanales en origen de aceite de oliva por categorías.

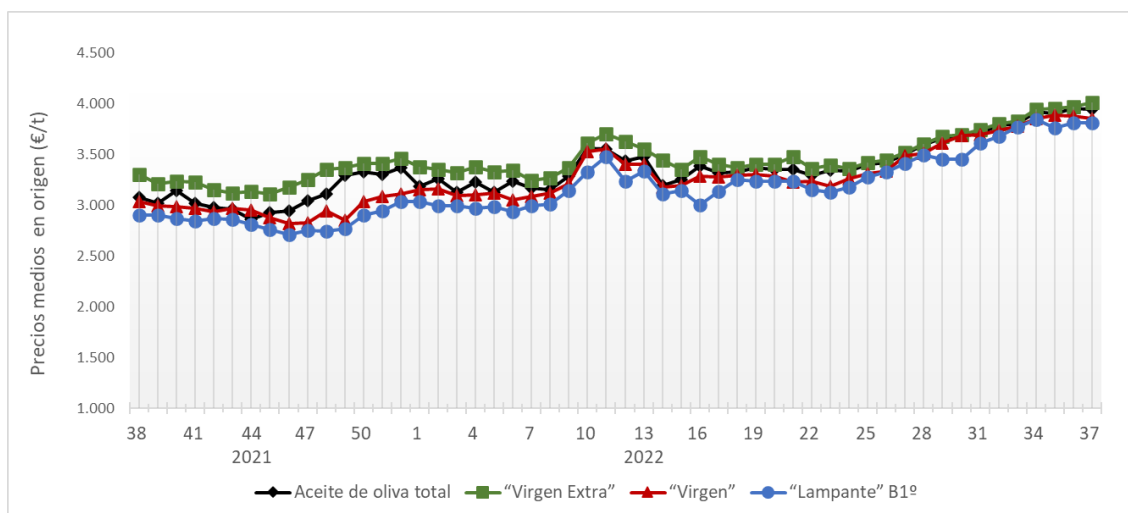

Fuente: Observatorio de Precios y Mercados de la Consejería de Agricultura, Pesca, Agua y Desarrollo Rural.

A nivel provincial, durante la semana 37 de 2022 las entidades que colaboran con el Observatorio de Precios y Mercados realizaron operaciones en origen en las provincias de Granada, Jaén, y Sevilla. Los precios medios registrados estuvieron entre 3,992y 4,050 €/kg para “virgen extra”, en 3,850 €/kg para “virgen”, y en 3,810 €/kg para “lampante”.

**Gráfico 2.** Precios medios semanales (€/kg) en origen en las principales provincias productoras andaluzas.

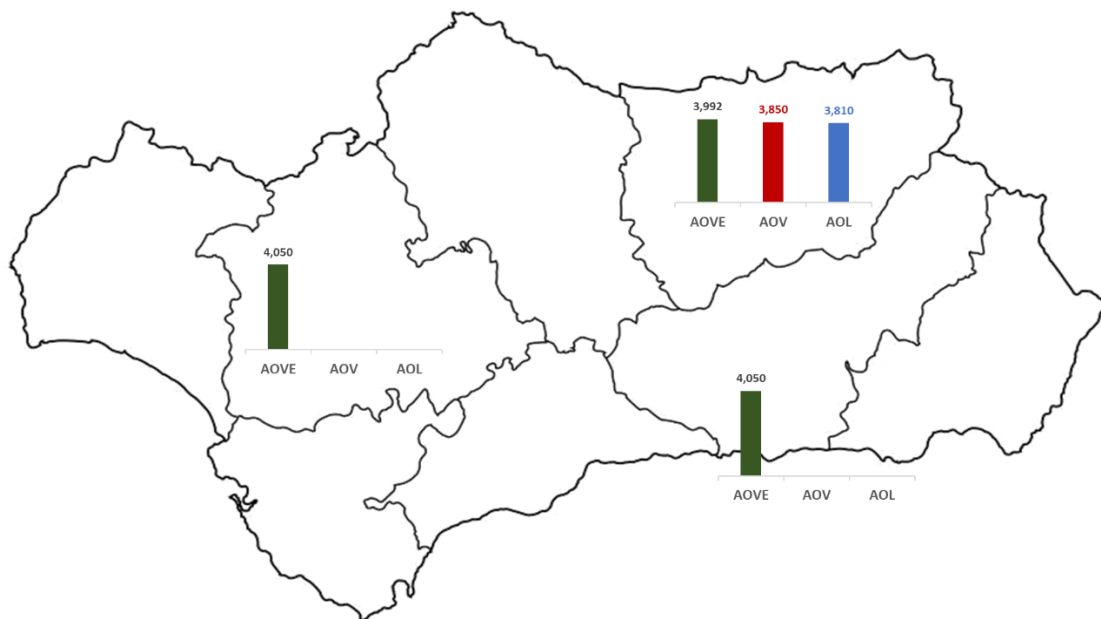

**Nota:** AOVE: aceite de oliva “virgen extra”; AOV: aceite de oliva “virgen”; AOL: aceite de oliva “lampante”.

Fuente: Observatorio de Precios y Mercados de la Consejería de Agricultura, Pesca, Agua y Desarrollo Rural.