

INFORME DE SEGUIMIENTO: SECTOR DE ACEITE DE OLIVA. ANDALUCÍA

SEMANA 23 DE 2024. CAMPAÑA 2023/24

“VIRGEN EXTRA” Y “LAMPANTE” VUELVEN A SUBIR

Semana en la cual los precios en origen de "virgen extra" y "lampante" crecieron ligeramente respecto a la semana anterior, mientras que el del "virgen" mostró un ligero descenso. En cuanto a las cantidades comercializadas por las entidades que colaboran con el Observatorio de Precios y Mercados, éstas fueron similares a las de la semana anterior.

Tabla 1. Precio medio semanal (€/t) y cantidades comercializadas (t) en las cuatro últimas semanas en Andalucía por las empresas colaboradoras del Observatorio de Precios y Mercados.

Período		Aceite de oliva total		Aceite de Oliva Virgen Extra		Aceite de Oliva Virgen		Aceite de Oliva Virgen Lampante (B1º)	
		Cantidad (t)	Precio Medio [€/t]	Cantidad (t)	Precio Medio [€/t]	Cantidad (t)	Precio Medio [€/t]	Cantidad (t)	Precio Medio [€/t]
13/05/2024	19/05/2024	512,37	7.579,61	185,20	7.896,60	225,17	7.450,00	102,00	7.290,20
20/05/2024	26/05/2024	825,90	7.928,53	484,20	8.457,00	125,00	7.460,00	216,70	7.017,95
27/05/2024	02/06/2024	776,00	7.574,11	380,00	7.978,95	106,00	7.645,19	290,00	7.017,66
03/06/2024	09/06/2024	719,84	8.090,58	569,84	8.285,53	75,00	7.400,00	75,00	7.300,00

Fuente: Observatorio de Precios y Mercados de la Consejería de Agricultura, Pesca, Agua y Desarrollo Rural.

Gráfico 1. Evolución de los precios medios semanales en origen de aceite de oliva por categorías.

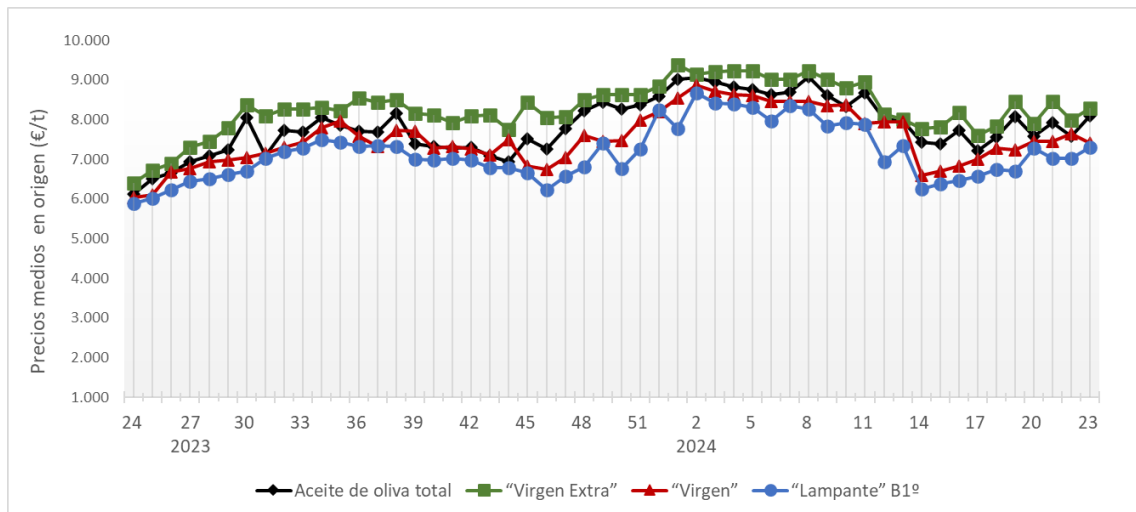

Fuente: Observatorio de Precios y Mercados de la Consejería de Agricultura, Pesca, Agua y Desarrollo Rural.

Se permite la reproducción total o parcial de los datos o gráficos de esta publicación, citando su procedencia.

A nivel provincial, durante la semana 23 de 2024 las entidades que colaboran con el Observatorio de Precios y Mercados realizaron operaciones en origen en las provincias de Granada, Jaén y Sevilla. Los precios medios registrados estuvieron entre 7,800 y 8,523 €/kg en “virgen extra”, en 7,400 €/kg en “virgen”, y entre 7,200 y 7,350 €/kg en “lampante”.

Gráfico 2. Precios medios semanales (€/kg) en origen en las principales provincias productoras andaluzas.

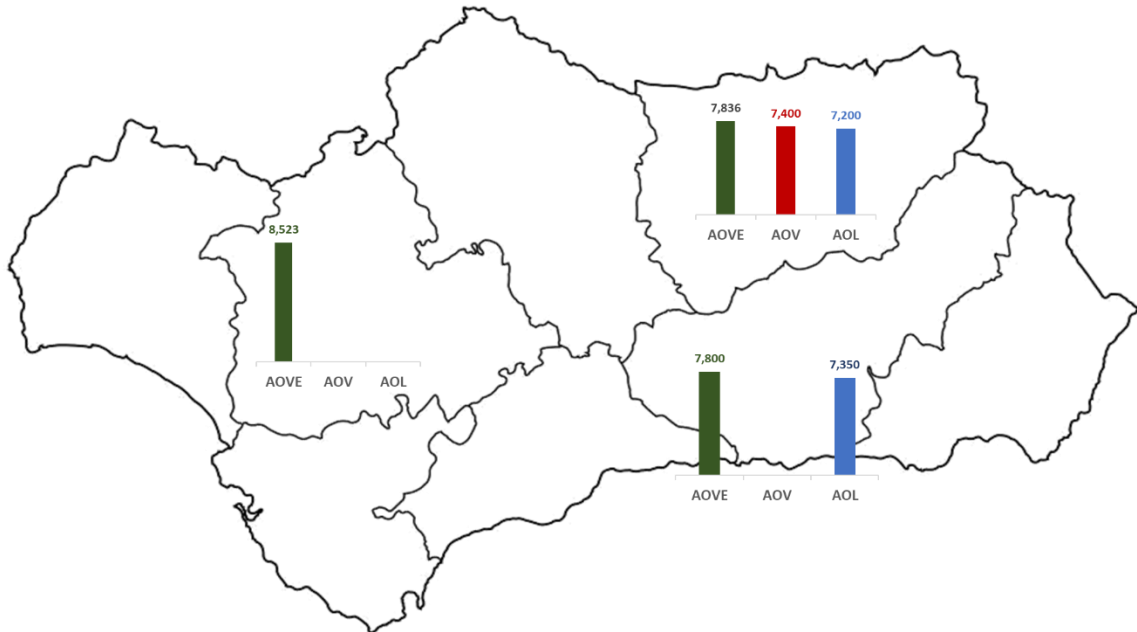

Nota: AOVE: aceite de oliva “virgen extra”; AOV: aceite de oliva “virgen”; AOL: aceite de oliva “lampante”.

Fuente: Observatorio de Precios y Mercados de la Consejería de Agricultura, Pesca, Agua y Desarrollo Rural.