

INFORME DE SEGUIMIENTO: SECTOR DE ACEITE DE OLIVA. ANDALUCÍA

SEMANA 24 DE 2024. CAMPAÑA 2023/24

CONTINÚA LA TENDENCIA “EN DIENTE DE SIERRA” DEL VIRGEN EXTRA

Durante la semana 24 el precio en origen del aceite de oliva "virgen extra" continuó con su tendencia en "diente de sierra", esta vez descendiendo respecto a la semana anterior, mientras que en las categorías "virgen" y "lampante" los precios se mantuvieron estables. En cuanto a las cantidades comercializadas por las entidades que colaboran con el Observatorio de Precios y Mercados, éstas fueron similares, aunque ligeramente inferiores a las de la pasada semana.

Tabla 1. Precio medio semanal (€/t) y cantidades comercializadas (t) en las cuatro últimas semanas en Andalucía por las empresas colaboradoras del Observatorio de Precios y Mercados.

Período		Aceite de oliva total		Aceite de Oliva Virgen Extra		Aceite de Oliva Virgen		Aceite de Oliva Virgen Lampante (B1º)	
		Cantidad (t)	Precio Medio [€/t]	Cantidad (t)	Precio Medio [€/t]	Cantidad (t)	Precio Medio [€/t]	Cantidad (t)	Precio Medio [€/t]
20/05/2024	26/05/2024	1.014,90	7.798,18	552,20	8.411,41	125,00	7.460,00	337,70	6.920,61
27/05/2024	02/06/2024	976,00	7.620,14	505,00	7.983,66	106,00	7.645,19	365,00	7.109,92
03/06/2024	09/06/2024	884,84	7.933,55	584,84	8.277,78	75,00	7.400,00	225,00	7.216,67
10/06/2024	16/06/2024	752,00	7.640,29	427,00	7.959,02	25,00	7.400,00	300,00	7.206,67

Fuente: Observatorio de Precios y Mercados de la Consejería de Agricultura, Pesca, Agua y Desarrollo Rural.

Gráfico 1. Evolución de los precios medios semanales en origen de aceite de oliva por categorías.

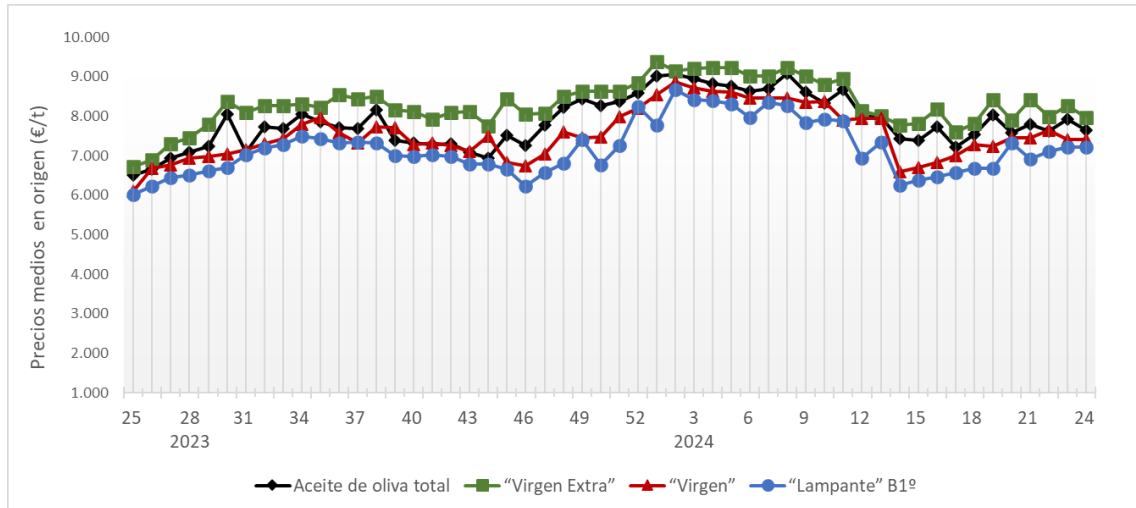

Fuente: Observatorio de Precios y Mercados de la Consejería de Agricultura, Pesca, Agua y Desarrollo Rural.

Se permite la reproducción total o parcial de los datos o gráficos de esta publicación, citando su procedencia.

A nivel provincial, durante la semana 24 de 2024 las entidades que colaboran con el Observatorio de Precios y Mercados realizaron operaciones en origen en las provincias de Córdoba, Granada y Jaén. Los precios medios registrados estuvieron entre 7,600 y 8,150 €/kg en “virgen extra”, en 7,400 €/kg en “virgen”, y entre 6,250 y 7,398 €/kg en “lampante”.

Gráfico 2. Precios medios semanales (€/kg) en origen en las principales provincias productoras andaluzas.

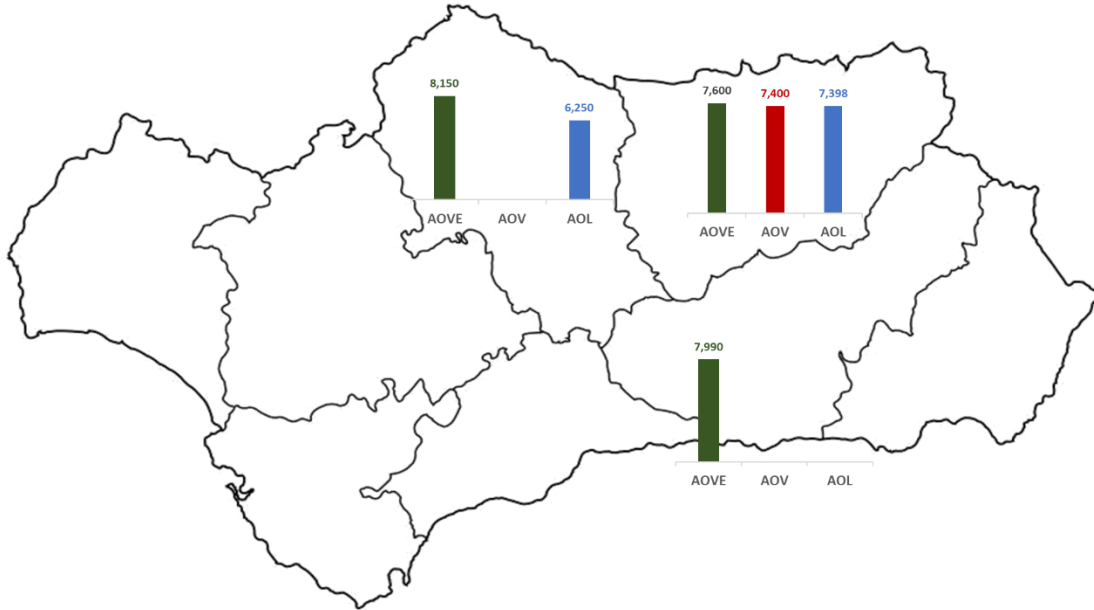

Nota: AOVE: aceite de oliva “virgen extra”; AOV: aceite de oliva “virgen”; AOL: aceite de oliva “lampante”.

Fuente: Observatorio de Precios y Mercados de la Consejería de Agricultura, Pesca, Agua y Desarrollo Rural.