

**BOLETÍN SEMANAL DE PRECIOS EN ORIGEN DE ACEITE DE OLIVA**  
**SEMANA 46 DE 2018**

**Semana caracterizada por la escasez de la oferta**

Durante la semana 46 el mercado ha contado con una oferta escasa, dando lugar a un volumen comercializado inferior al de la semana anterior. En cuanto a los precios, éstos variaron según provincias, incrementándose en “virgen extra” y manteniéndose estable en “virgen”. En lo que respecta a aceite “lampante”, las entidades colaboradoras del Observatorio de Precios y Mercados no realizaron operaciones.

**Tabla 1.** Precio medio semanal (€/t) y cantidades comercializadas (t) en las cuatro últimas semanas en Andalucía por las empresas colaboradoras del Observatorio de Precios y Mercados.

Periodo	Aceite de oliva total		Aceite de Oliva Virgen Extra		Aceite de Oliva Virgen		Aceite de Oliva Virgen Lampante (B1°)	
	Cantidad (t)	Precio Medio [€/t]	Cantidad (t)	Precio Medio [€/t]	Cantidad (t)	Precio Medio [€/t]	Cantidad (t)	Precio Medio [€/t]
22/10/2018 - 28/10/2018	3.495,91	2.447,38	1.652,17	2.607,96	1.074,86	2.327,45	768,88	2.269,99
29/10/2018 - 04/11/2018	1.527,92	2.494,91	698,54	2.641,77	429,00	2.399,53	400,38	2.340,86
05/11/2018 - 11/11/2018	2.111,18	2.522,62	697,98	2.697,03	962,20	2.467,50	451,00	2.370,29
12/11/2018 - 18/11/2018	426,92	2.883,90	351,92	2.976,37	75,00	2.450,00	0,00	0,00

Fuente: Observatorio de Precios y Mercados de la Consejería de Agricultura, Pesca y Desarrollo Rural.

**Gráfico 1** Evolución de los precios medios semanales en origen de aceite de oliva por categorías.

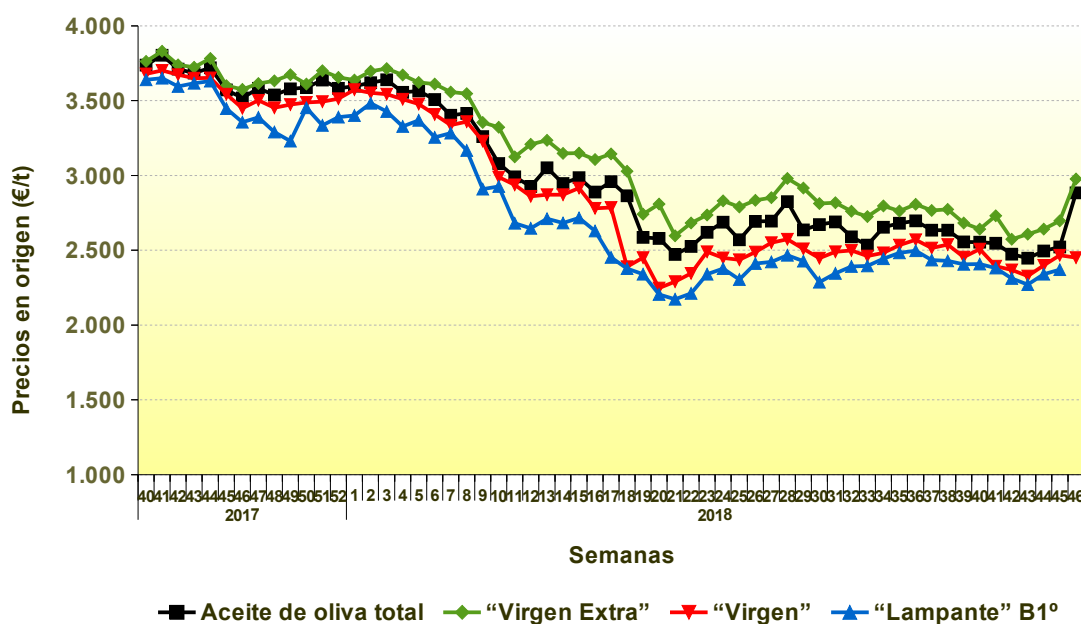

Fuente: Observatorio de Precios y Mercados de la Consejería de Agricultura, Pesca y Desarrollo Rural.

A nivel provincial, durante la semana 46 las entidades que colaboran con el Observatorio de Precios y Mercados realizaron operaciones en origen en las provincias de Almería, Córdoba, Huelva, Jaén y Sevilla. Los precios medios registrados oscilaron entre 2,476-3,600 €/kg en “virgen extra”, y 2,450 €/kg en “virgen”. Esta semana las entidades colaboradoras no realizaron operaciones de aceite “lampante”.

**Gráfico 2** Precios medios semanales (€/toneladas) en origen en las principales provincias productoras andaluzas.

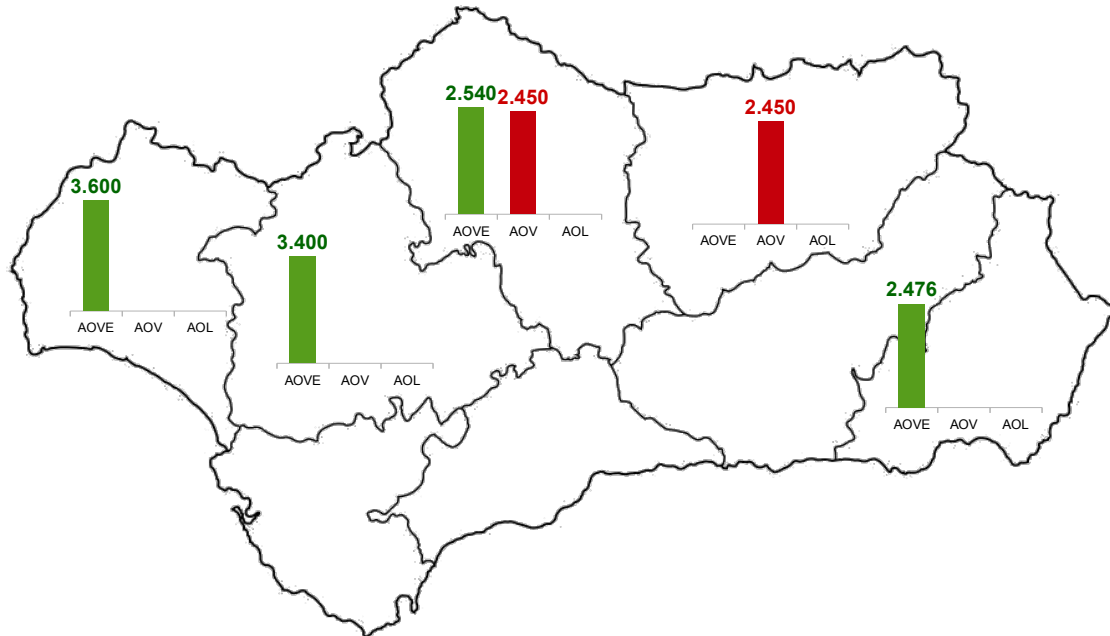

**Nota:** AOVE: aceite de oliva “virgen extra”; AOV: aceite de oliva “virgen”; AOL: aceite de oliva “lampante”.

Fuente: Observatorio de Precios y Mercados de la Consejería de Agricultura, Pesca y Desarrollo Rural.