

Síntesis de campaña. Leche de oveja. 2018

1. Cotizaciones en origen. Precio percibido.
2. Resumen.

La presente síntesis se ha elaborado a partir de los informes "Datos de las declaraciones obligatorias del sector lácteo ovino/caprino", específicamente, con la información aportada en las declaraciones obligatorias mensuales de leche, realizadas por los compradores que recogen leche en España de la especie ovina, de conformidad con el Real Decreto 115/2013, de 15 de febrero y Real Decreto 319/2015, de 24 de abril.



SÍNTESIS DE CAMPAÑA. LECHE DE OVEJA. 2018

1. Cotizaciones en origen. Precio percibido



Tras una caída entre enero y septiembre de 2018, con un retroceso de un 10,7%, el precio percibido por el ganadero se recuperó los meses siguientes, hasta situarse en 97,32 €/100 litros en diciembre, lo que supuso un incremento entre septiembre y diciembre de 2018 de un 19,8%.

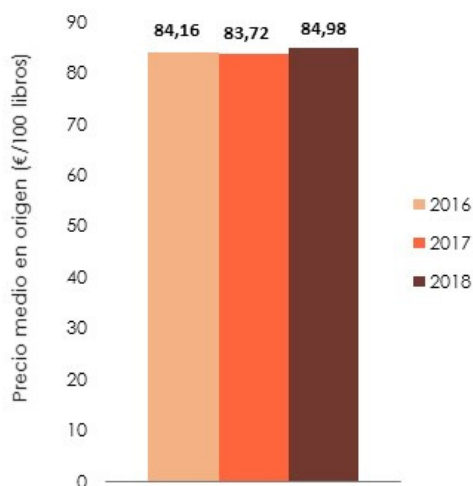

El precio percibido por el ganadero andaluz se ha incrementado un 1,5% respecto al precio medio de 2017, situándose en 84,98 €/100 litros.

2. Resumen

Considerando los **efectivos ganaderos de ganado ovino**, específicamente las **hembras para vida de ordeño que nunca han parido cubiertas por primera vez y las de ordeño que ya han parido**, Andalucía contó en 2017 con 41.062 efectivos, el 1,9% del total de la cabaña ovina andaluza. A escala nacional, representaron el 1,7%¹ de la cabaña de ovejas lecheras.

1. Encuestas Ganaderas, análisis del número de animales por tipos (2017).

SÍNTESIS DE CAMPAÑA. LECHE DE OVEJA. AÑO 2018

2. Resumen

El **volumen de las entregas de leche de oveja** declaradas por compradores en Andalucía en 2018 fue de 3,23 millones de litros, un 10% inferior al dato registrado el año anterior, en 2017, que se entregaron unos 3,58 millones de litros². En el año analizado, la producción andaluza de leche de oveja representó el 6% de la leche de oveja producida en España, alcanzando los 5,85 millones de litros.

Número de ganaderos con entregas

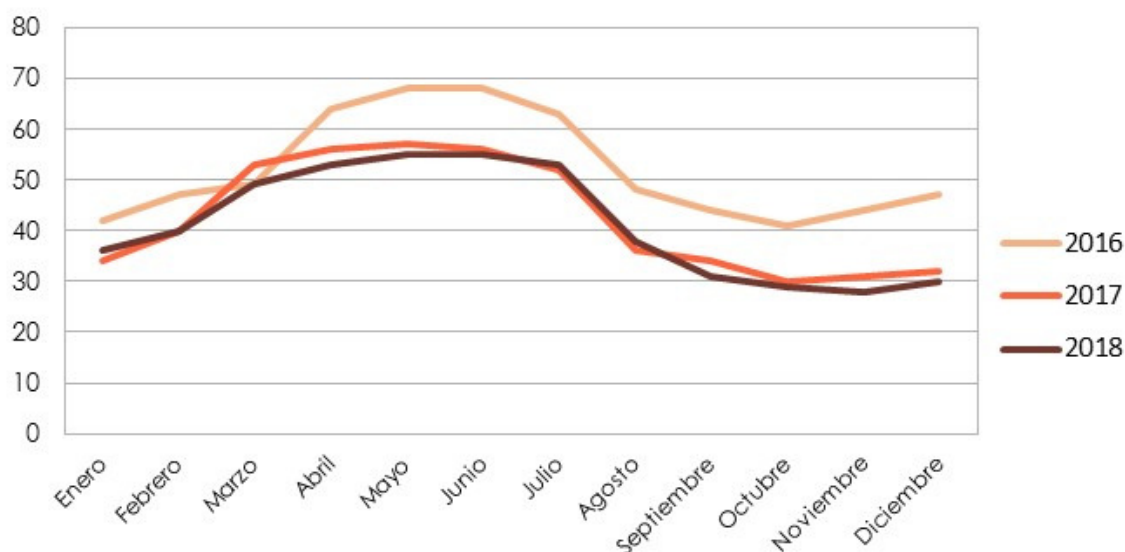

El **número de productores de leche de oveja** que realizaron entregas en 2018 es muy similar al del año anterior, 2017, mostrando una evolución prácticamente idéntica.

El **número medio mensual de productores de leche de oveja** que realizaron entregas en 2018 se situó en 41 frente al 43 del 2017, es decir, un descenso del 3%.