

INFORME DE SEGUIMIENTO: SECTOR DE ACEITE DE OLIVA. ANDALUCÍA

SEMANA 22. CAMPAÑA 2018/19

LIGERO INCREMENTO EN LOS PRECIOS

Semana marcada por las movilizaciones del sector como consecuencia del bajo nivel de los precios. Con un volumen comercializado similar al de la semana anterior, los precios en origen registraron un ligero incremento en las tres categorías, variando según provincias.

Tabla 1. Precio medio semanal (€/t) y cantidades comercializadas (t) en las cuatro últimas semanas en Andalucía por las empresas colaboradoras del Observatorio de Precios y Mercados.

Período	Aceite de oliva total		Aceite de Oliva Virgen Extra		Aceite de Oliva Virgen		Aceite de Oliva Virgen Lampante (B1°)	
	Cantidad (t)	Precio Medio [€/t]	Cantidad (t)	Precio Medio [€/t]	Cantidad (t)	Precio Medio [€/t]	Cantidad (t)	Precio Medio [€/t]
06/05/2019 - 12/05/2019	4.036,62	2.110,23	1.796,68	2.361,31	1.000,50	1.954,00	1.239,44	1.872,39
13/05/2019 - 19/05/2019	2.688,72	1.959,84	613,14	2.203,30	1.975,00	1.892,41	100,58	1.800,00
20/05/2019 - 26/05/2019	3.479,03	1.991,97	1.795,00	2.185,35	600,00	1.842,08	1.084,03	1.754,73
27/05/2019 - 02/06/2019	3.377,00	2.154,66	2.626,00	2.246,51	375,00	1.870,00	376,00	1.797,07

Fuente: Observatorio de Precios y Mercados de la Consejería de Agricultura, Ganadería, Pesca y Desarrollo Sostenible.

Gráfico 1. Evolución de los precios medios semanales en origen de aceite de oliva por categorías.

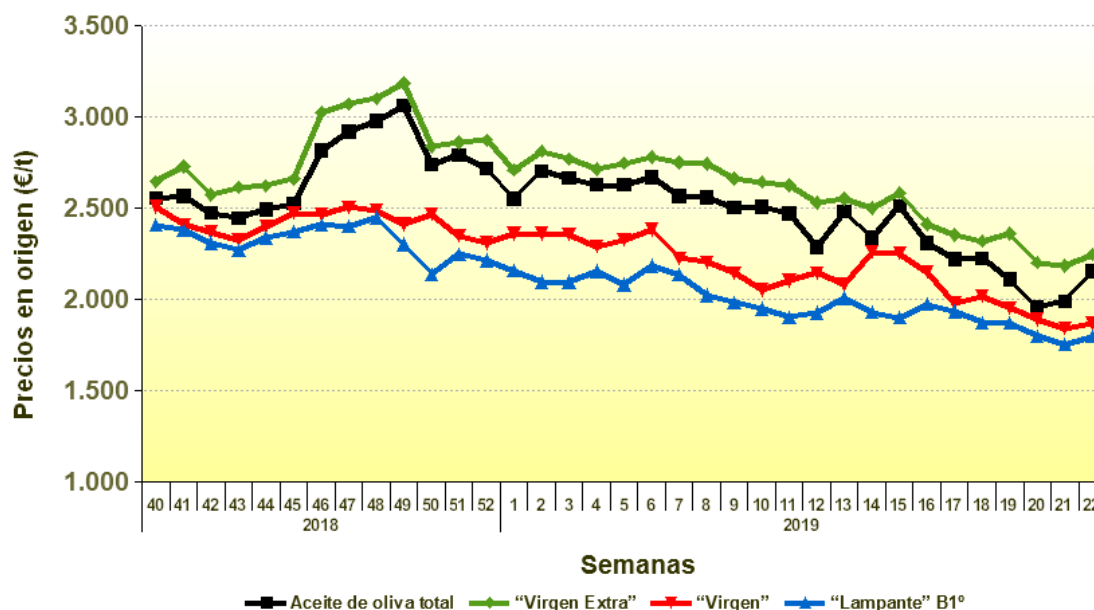

Fuente: Observatorio de Precios y Mercados de la Consejería de Agricultura, Ganadería, Pesca y Desarrollo Sostenible.

Se permite la reproducción total o parcial de los datos o gráficos de esta publicación, citando su procedencia.

A nivel provincial, durante la semana 22 de 2019 las entidades que colaboran con el Observatorio de Precios y Mercados realizaron operaciones en origen en las provincias de Córdoba, Granada, Huelva, Jaén y Sevilla. Los precios medios registrados oscilaron entre 2,202-2,550 €/kg en “virgen extra”, entre 1,800-1,881 €/kg en virgen, y entre 1,750-1,800 €/kg en “lampante”.

Gráfico 2. Precios medios semanales (€/toneladas) en origen en las principales provincias productoras andaluzas.

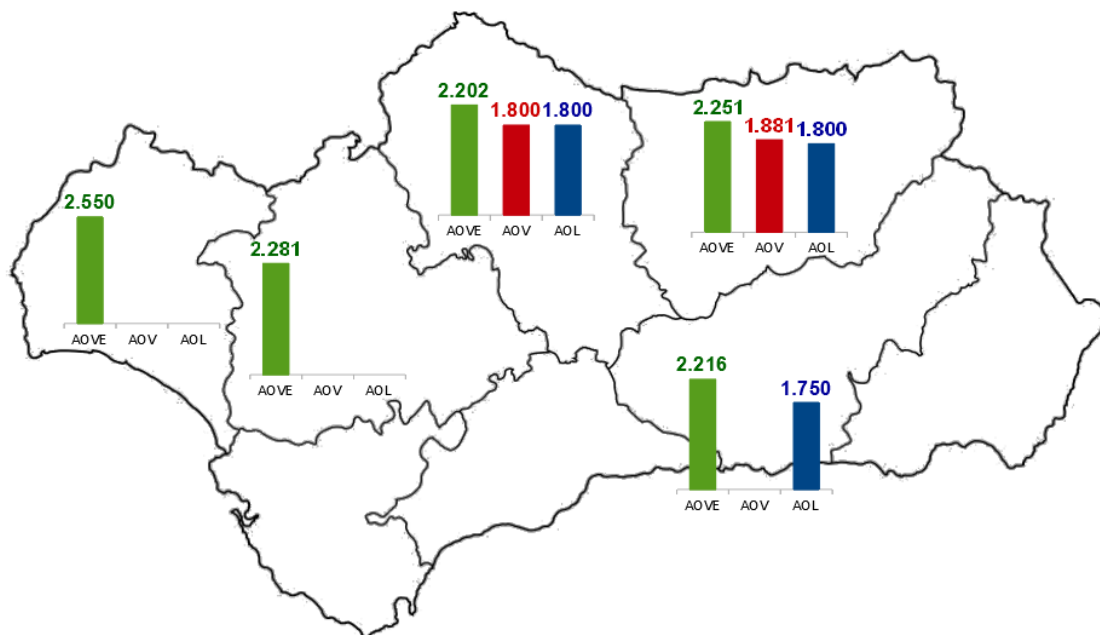

Nota: AOVE: aceite de oliva “virgen extra”; AOV: aceite de oliva “virgen”; AOL: aceite de oliva “lampante”.

Fuente: Observatorio de Precios y Mercados de la Consejería de Agricultura, Ganadería, Pesca y Desarrollo Sostenible.