

**INFORME DE SEGUIMIENTO: SECTOR DE ACEITE DE OLIVA. ANDALUCÍA**

**SEMANA 24. CAMPAÑA 2018/19**

**LA TENDENCIA A LA BAJA PARECE HABERSE FRENADO**

A pesar de que el nivel de los precios en origen continúa siendo bajo, durante la semana 24 se ha vuelto a registrar un ligero crecimiento en los mismos en las tres categorías, lo cual confirma que la tendencia a la baja de los precios parece haberse frenado. A este hecho han podido contribuir factores como la anunciada retirada de aceite del mercado, y las expectativas de la próxima cosecha ante la falta de lluvias. Las cantidades comercializadas fueron inferiores a las de la semana anterior.

**Tabla 1.** Precio medio semanal (€/t) y cantidades comercializadas (t) en las cuatro últimas semanas en Andalucía por las empresas colaboradoras del Observatorio de Precios y Mercados.

| Período                 | Aceite de oliva total |                    | Aceite de Oliva Virgen Extra |                    | Aceite de Oliva Virgen |                    | Aceite de Oliva Virgen Lampante (B1°) |                    |
|-------------------------|-----------------------|--------------------|------------------------------|--------------------|------------------------|--------------------|---------------------------------------|--------------------|
|                         | Cantidad (t)          | Precio Medio [€/t] | Cantidad (t)                 | Precio Medio [€/t] | Cantidad (t)           | Precio Medio [€/t] | Cantidad (t)                          | Precio Medio [€/t] |
| 20/05/2019 - 26/05/2019 | 5.342,64              | 1.993,56           | 2.467,90                     | 2.178,18           | 1.568,25               | 1.889,90           | 1.306,49                              | 1.769,25           |
| 27/05/2019 - 02/06/2019 | 5.254,94              | 2.094,46           | 3.614,32                     | 2.187,50           | 1.213,24               | 1.930,37           | 427,38                                | 1.773,38           |
| 03/06/2019 - 09/06/2019 | 6.374,38              | 2.089,79           | 4.386,03                     | 2.150,27           | 1.471,75               | 1.996,56           | 516,60                                | 1.841,87           |
| 10/06/2019 - 16/06/2019 | 1.616,00              | 2.144,15           | 1.116,00                     | 2.203,54           | 400,00                 | 2.014,50           | 100,00                                | 2.000,00           |

Fuente: Observatorio de Precios y Mercados de la Consejería de Agricultura, Ganadería, Pesca y Desarrollo Sostenible.

**Gráfico 1.** Evolución de los precios medios semanales en origen de aceite de oliva por categorías.

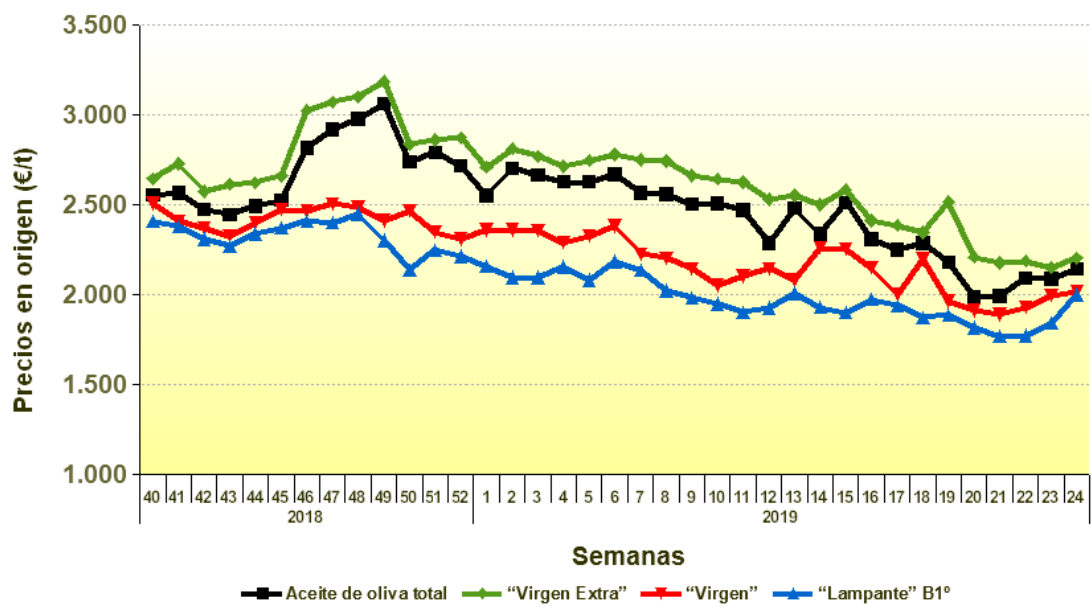

Fuente: Observatorio de Precios y Mercados de la Consejería de Agricultura, Ganadería, Pesca y Desarrollo Sostenible.

Se permite la reproducción total o parcial de los datos o gráficos de esta publicación, citando su procedencia.

A nivel provincial, durante la semana 24 de 2019 las entidades que colaboran con el Observatorio de Precios y Mercados realizaron operaciones en origen en las provincias de Córdoba, Granada, Jaén y Sevilla. Los precios medios registrados oscilaron entre 2,160-2,350 €/kg en “virgen extra”, 2,015 €/kg en virgen, y 2,000 €/kg en “lampante”.

**Gráfico 2.** Precios medios semanales (€/toneladas) en origen en las principales provincias productoras andaluzas.

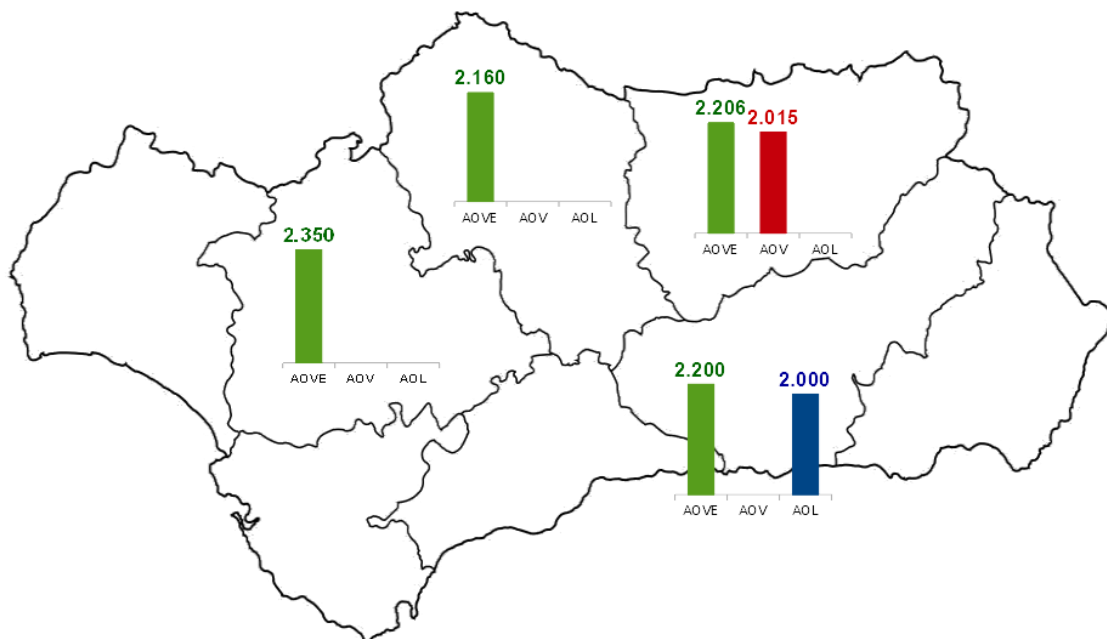

**Nota:** AOVE: aceite de oliva “virgen extra”; AOV: aceite de oliva “virgen”; AOL: aceite de oliva “lampante”.

Fuente: Observatorio de Precios y Mercados de la Consejería de Agricultura, Ganadería, Pesca y Desarrollo Sostenible.