

INFORME DE SEGUIMIENTO: SECTOR DE ACEITE DE OLIVA. ANDALUCÍA
SEMANA 30. CAMPAÑA 2018/19
MERCADO CON MUY POCA ACTIVIDAD Y PRECIOS QUE BAJAN LIGERAMENTE

Semana de muy escasa actividad, a la espera de la aparición de noticias que faciliten la toma de decisiones en los mercados. En cuanto al nivel de los precios en origen, éstos se mostraron similares a los de la semana anterior, aunque ligeramente inferiores en las tres categorías sin excepción y variando según provincias. Las cantidades comercializadas fueron igualmente inferiores.

Tabla 1. Precio medio semanal (€/t) y cantidades comercializadas (t) en las cuatro últimas semanas en Andalucía por las empresas colaboradoras del Observatorio de Precios y Mercados.

| Periodo | Aceite de oliva total | | Aceite de Oliva Virgen Extra | | Aceite de Oliva Virgen | | Aceite de Oliva Virgen Lampante (B1°) | |
|-------------------------|-----------------------|--------------------|------------------------------|--------------------|------------------------|--------------------|---------------------------------------|--------------------|
| | Cantidad (t) | Precio Medio [€/t] | Cantidad (t) | Precio Medio [€/t] | Cantidad (t) | Precio Medio [€/t] | Cantidad (t) | Precio Medio [€/t] |
| 01/07/2019 - 07/07/2019 | 5.608,98 | 2.245,99 | 3.877,28 | 2.309,70 | 709,50 | 2.132,38 | 1.022,20 | 2.083,21 |
| 08/07/2019 - 14/07/2019 | 3.398,42 | 2.357,85 | 2.308,42 | 2.492,74 | 175,00 | 2.135,71 | 915,00 | 2.060,05 |
| 15/07/2019 - 21/07/2019 | 4.034,57 | 2.438,16 | 2.881,57 | 2.560,28 | 870,00 | 2.153,75 | 283,00 | 2.069,08 |
| 22/07/2019 - 28/07/2019 | 1.563,00 | 2.262,76 | 1.203,00 | 2.336,16 | 175,00 | 2.124,29 | 185,00 | 1.916,49 |

Fuente: Observatorio de Precios y Mercados de la Consejería de Agricultura, Ganadería, Pesca y Desarrollo Sostenible.

Gráfico 1. Evolución de los precios medios semanales en origen de aceite de oliva por categorías.

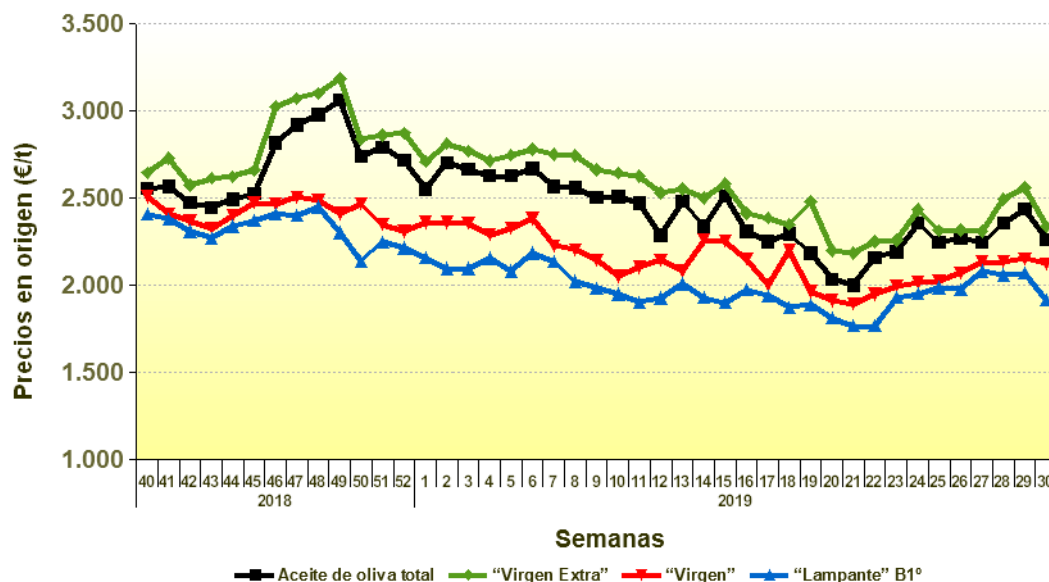

Fuente: Observatorio de Precios y Mercados de la Consejería de Agricultura, Ganadería, Pesca y Desarrollo Sostenible.

A nivel provincial, durante la semana 30 de 2019 las entidades que colaboran con el Observatorio de Precios y Mercados realizaron operaciones en origen en las provincias de Almería, Córdoba, Jaén y Sevilla. Los precios medios registrados oscilaron entre 2,300-2,350 €/kg en “virgen extra”, 2,124 €/kg en virgen y entre 1,765-2,070 €/kg en “lampante”.

Gráfico 2. Precios medios semanales (€/toneladas) en origen en las principales provincias productoras andaluzas.

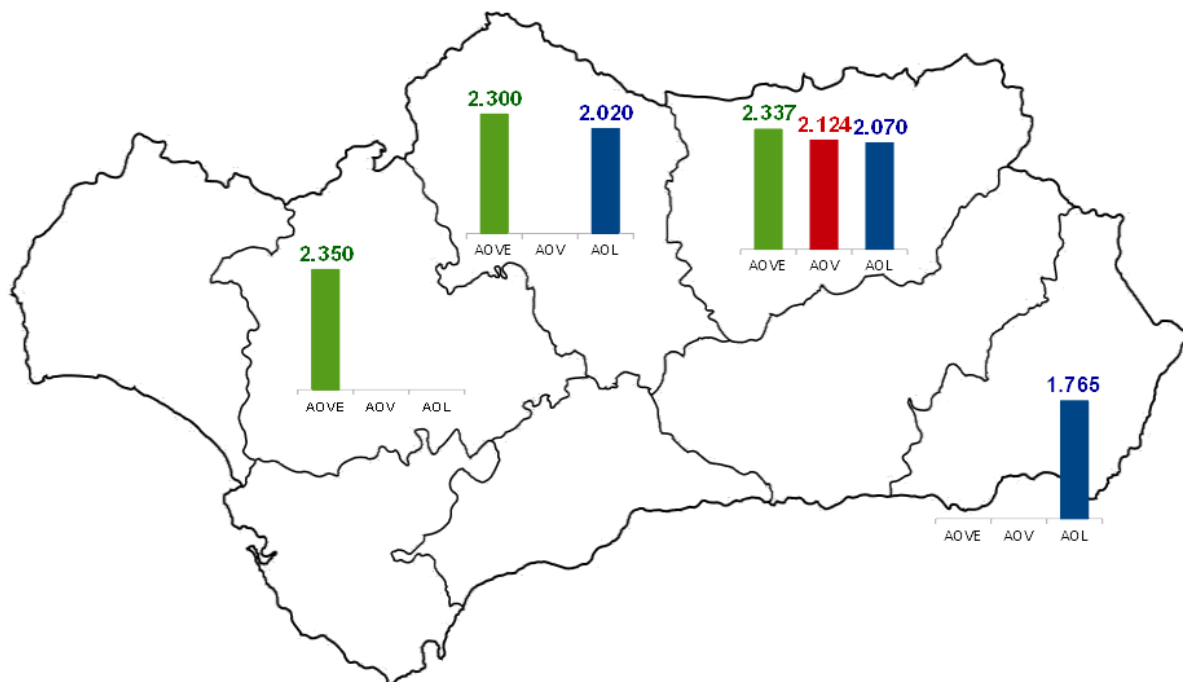

Nota: AOVE: aceite de oliva “virgen extra”; AOV: aceite de oliva “virgen”; AOL: aceite de oliva “lampante”.

Fuente: Observatorio de Precios y Mercados de la Consejería de Agricultura, Ganadería, Pesca y Desarrollo Sostenible.