

INFORME DE SEGUIMIENTO: SECTOR DE ACEITE DE OLIVA. ANDALUCÍA

SEMANA 40. CAMPAÑA 2019/20

COMIENZA LA NUEVA CAMPAÑA CON PRECIOS A LA BAJA Y POCA ACTIVIDAD EN EL MERCADO

Comienza la nueva campaña con una semana de bajada de precios en las tres categorías, variando según provincias, y escasa actividad en los mercados, lo cual se puede verificar en las cantidades comercializadas por las empresas que colaboran con el Observatorio de Precios y Mercados, inferiores a las de semanas anteriores.

Tabla 1. Precio medio semanal (€/t) y cantidades comercializadas (t) en las cuatro últimas semanas en Andalucía por las empresas colaboradoras del Observatorio de Precios y Mercados.

Periodo	Aceite de oliva total		Aceite de Oliva Virgen Extra		Aceite de Oliva Virgen		Aceite de Oliva Virgen Lampante (B1º)	
	Cantidad (t)	Precio Medio [€/t]	Cantidad (t)	Precio Medio [€/t]	Cantidad (t)	Precio Medio [€/t]	Cantidad (t)	Precio Medio [€/t]
09/09/2019 - 15/09/2019	2.353,94	2.244,26	1.908,94	2.291,17	225,00	2.052,22	220,00	2.033,64
16/09/2019 - 22/09/2019	4.725,00	2.126,60	2.823,00	2.203,17	1.429,00	2.027,08	473,00	1.970,30
23/09/2019 - 29/09/2019	3.595,50	2.193,34	2.695,50	2.243,24	650,00	2.072,31	250,00	1.970,00
30/09/2019 - 06/10/2019	1.397,68	2.071,77	1.014,00	2.113,47	125,00	1.994,00	258,68	1.945,88

Fuente: Observatorio de Precios y Mercados de la Consejería de Agricultura, Ganadería, Pesca y Desarrollo Sostenible.

Gráfico 1. Evolución de los precios medios semanales en origen de aceite de oliva por categorías.

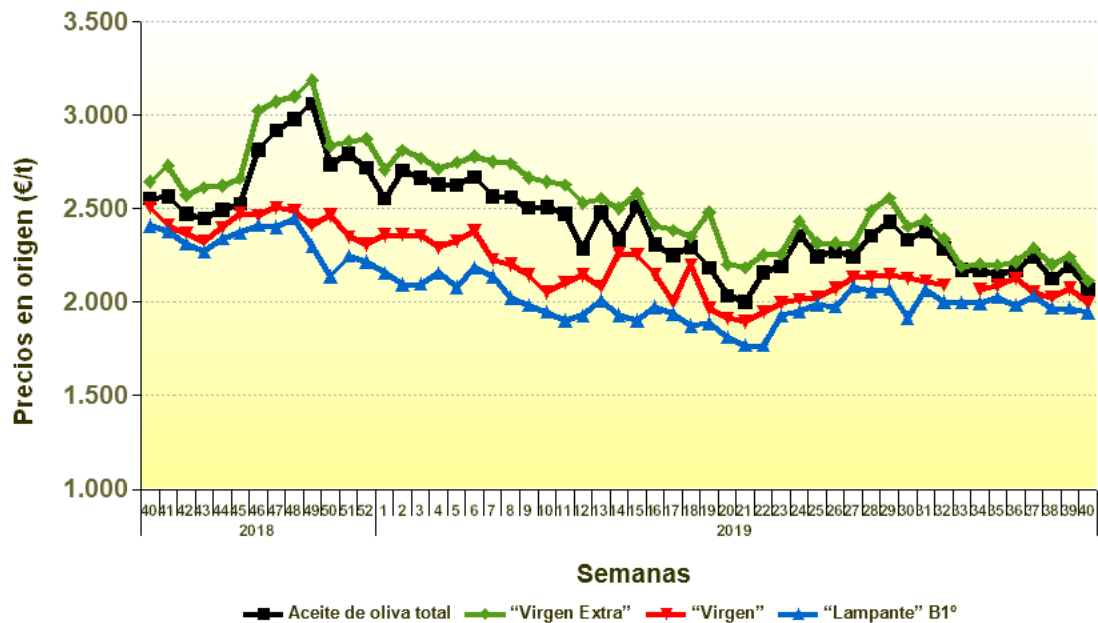

Fuente: Observatorio de Precios y Mercados de la Consejería de Agricultura, Ganadería, Pesca y Desarrollo Sostenible.

Se permite la reproducción total o parcial de los datos o gráficos de esta publicación, citando su procedencia.

A nivel provincial, durante la semana 40 de 2019 las entidades que colaboran con el Observatorio de Precios y Mercados realizaron operaciones en origen en las provincias de Córdoba, Granada, y Jaén. Los precios medios registrados oscilaron entre 2,066-2,150 €/kg en “virgen extra”, entre 1,950-2,005 en virgen y entre 1,936-1,953 €/kg en “lampante”.

Gráfico 2. Precios medios semanales (€/toneladas) en origen en las principales provincias productoras andaluzas.

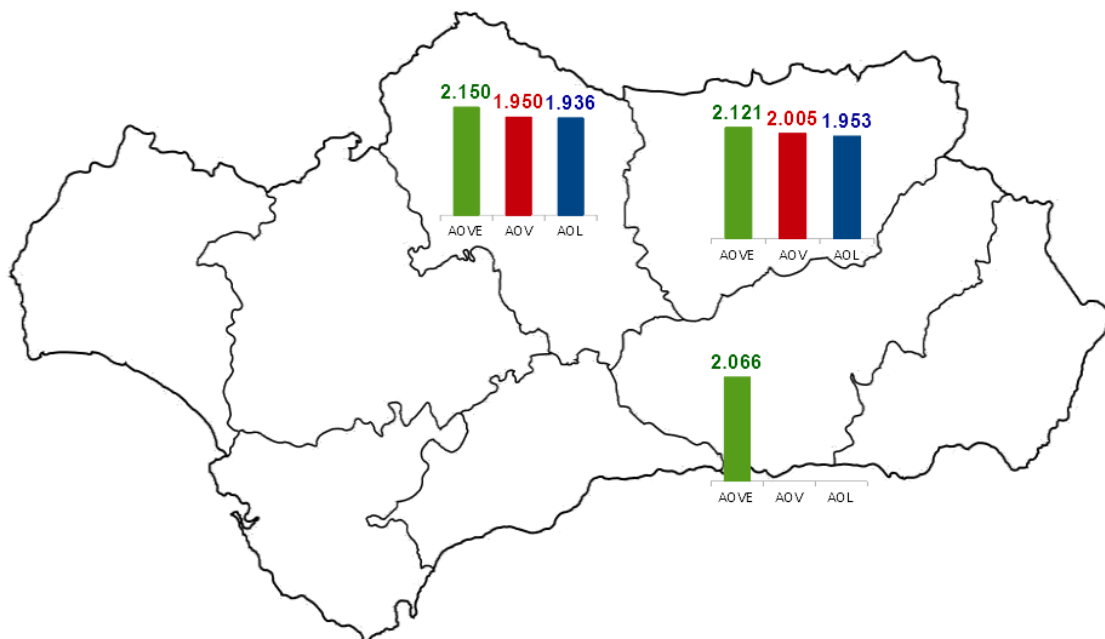

Nota: AOVE: aceite de oliva “virgen extra”; AOV: aceite de oliva “virgen”; AOL: aceite de oliva “lampante”.

Fuente: Observatorio de Precios y Mercados de la Consejería de Agricultura, Ganadería, Pesca y Desarrollo Sostenible.