

## INFORME DE SEGUIMIENTO: SECTOR DE ACEITE DE OLIVA. ANDALUCÍA

SEMANA 24 DE 2020. CAMPAÑA 2019/20

### LOS PRECIOS VUELVEN A SUBIR LIGERAMENTE

**Nota:** Este informe hace referencia a la semana 24, decimotercera tras la declaración del estado de alarma a nivel nacional.

Semana con precios ligeramente más altos que la anterior, especialmente en "virgen" y "lampante", mientras que el incremento del "virgen extra" fue muy moderado. Por otra parte, las cantidades comercializadas por las entidades que colaboran con el Observatorio de Precios y Mercados, fueron inferiores a las de la semana pasada.

**Tabla 1.** Precio medio semanal (€/t) y cantidades comercializadas (t) en las cuatro últimas semanas en Andalucía por las empresas colaboradoras del Observatorio de Precios y Mercados.

Período		Aceite de oliva total		Aceite de Oliva Virgen Extra		Aceite de Oliva Virgen		Aceite de Oliva Virgen Lampante (B1º)	
		Cantidad (t)	Precio Medio [€/t]	Cantidad (t)	Precio Medio [€/t]	Cantidad (t)	Precio Medio [€/t]	Cantidad (t)	Precio Medio [€/t]
18/05/2020	24/05/2020	3.022,12	1.788,79	1.072,00	2.070,57	382,00	1.727,49	1.568,12	1.611,10
25/05/2020	31/05/2020	2.104,46	1.883,67	1.295,00	2.039,80	367,00	1.665,94	442,46	1.607,32
01/06/2020	07/06/2020	3.895,50	1.742,47	793,50	2.025,81	1.250,00	1.720,60	1.852,00	1.635,83
08/06/2020	14/06/2020	2.210,42	1.937,45	1.441,00	2.059,15	225,00	1.785,56	544,42	1.678,08

Fuente: Observatorio de Precios y Mercados de la Consejería de Agricultura, Ganadería, Pesca y Desarrollo Sostenible.

**Gráfico 1.** Evolución de los precios medios semanales en origen de aceite de oliva por categorías.

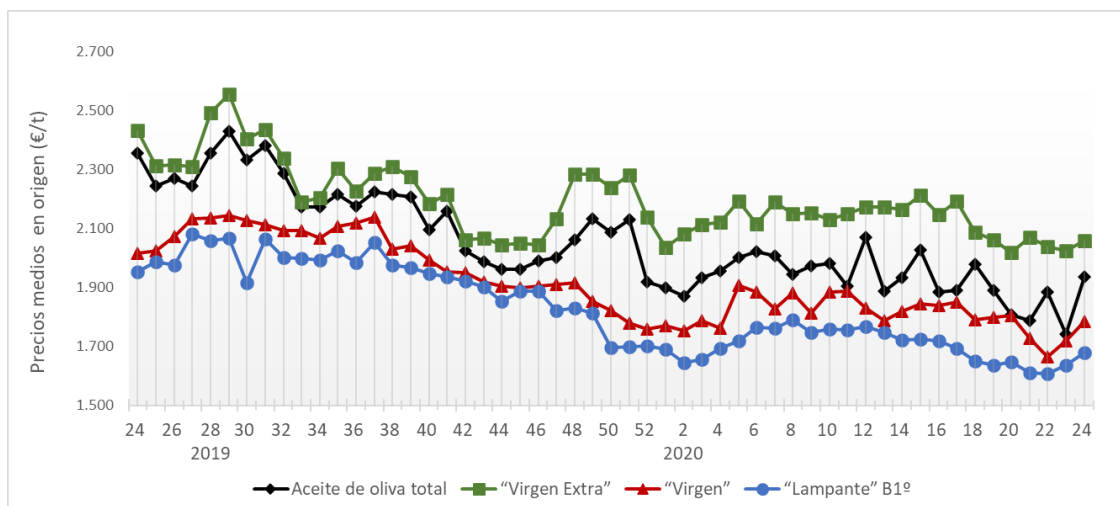

Fuente: Observatorio de Precios y Mercados de la Consejería de Agricultura, Ganadería, Pesca y Desarrollo Sostenible.

A nivel provincial, durante la semana 24 de 2020 las entidades que colaboran con el Observatorio de Precios y Mercados realizaron operaciones en origen en las provincias de Córdoba, Granada, Huelva, Jaén y Sevilla. Los precios medios registrados oscilaron entre 1,800-2,367 €/kg en “virgen extra”, entre 1,767-1,800 €/kg en “virgen”, y entre 1,659-1,687 €/kg en “lampante”.

**Gráfico 2.** Precios medios semanales (€/kg) en origen en las principales provincias productoras andaluzas.

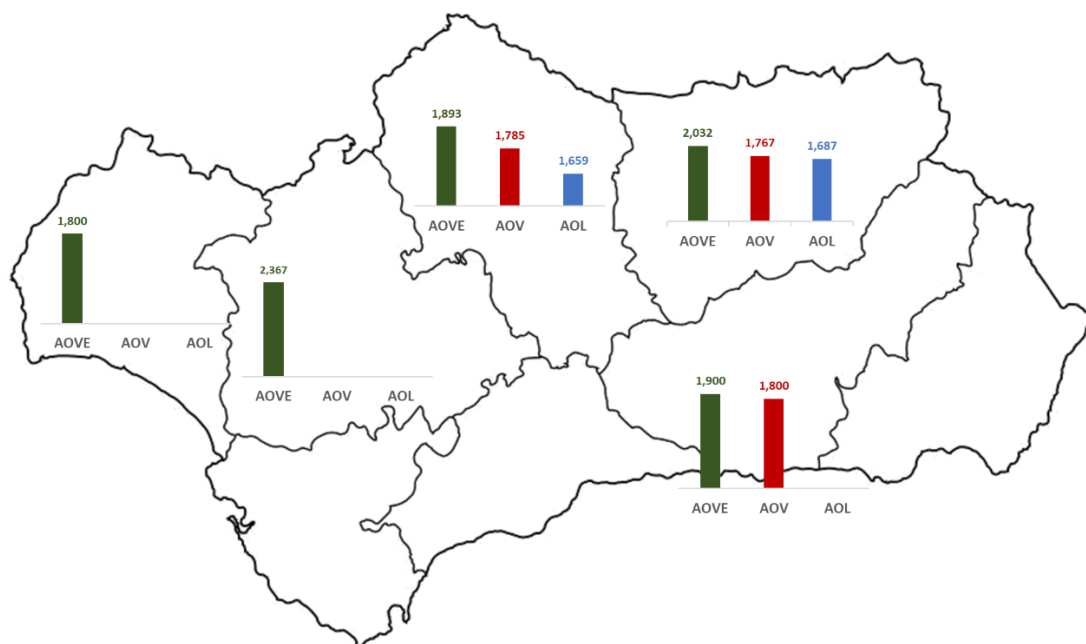

**Nota:** AOVE: aceite de oliva “virgen extra”; AOV: aceite de oliva “virgen”; AOL: aceite de oliva “lampante”.

Fuente: Observatorio de Precios y Mercados de la Consejería de Agricultura, Ganadería, Pesca y Desarrollo Sostenible.