

INFORME DE SEGUIMIENTO: SECTOR DE ACEITE DE OLIVA. ANDALUCÍA

SEMANA 25 DE 2021. CAMPAÑA 2020/21

LIGERA SUBIDA DEL “VIRGEN EXTRA” Y NUEVOS DESCENSOS EN “VIRGEN” Y “LAMPANTE”

Continúa la baja actividad en el mercado, dado el escaso número de operaciones en origen realizado por las entidades que colaboran con el Observatorio de Precios, así como de cantidades comercializadas, inferiores a las de semanas anteriores. En cuanto a los precios, éstos subieron en "virgen extra", mientras que en "virgen" y "lampante", experimentaron un ligero descenso.

Tabla 1. Precio medio semanal (€/t) y cantidades comercializadas (t) en las cuatro últimas semanas en Andalucía por las empresas colaboradoras del Observatorio de Precios y Mercados.

Período		Aceite de oliva total		Aceite de Oliva Virgen Extra		Aceite de Oliva Virgen		Aceite de Oliva Virgen Lampante (B1º)	
		Cantidad (t)	Precio Medio [€/t]	Cantidad (t)	Precio Medio [€/t]	Cantidad (t)	Precio Medio [€/t]	Cantidad (t)	Precio Medio [€/t]
31/05/2021	06/06/2021	2.770,00	3.602,29	2.336,00	3.703,37	150,00	3.150,00	284,00	3.009,68
07/06/2021	13/06/2021	1.458,00	3.295,60	923,00	3.477,78	27,00	3.000,00	508,00	2.980,31
14/06/2021	20/06/2021	2.073,00	3.190,23	1.619,00	3.227,49	300,00	3.100,00	154,00	2.974,35
21/06/2021	27/06/2021	811,00	3.169,05	461,00	3.340,78	250,00	2.960,00	100,00	2.900,00

Fuente: Observatorio de Precios y Mercados de la Consejería de Agricultura, Ganadería, Pesca y Desarrollo Sostenible.

Gráfico 1. Evolución de los precios medios semanales en origen de aceite de oliva por categorías.

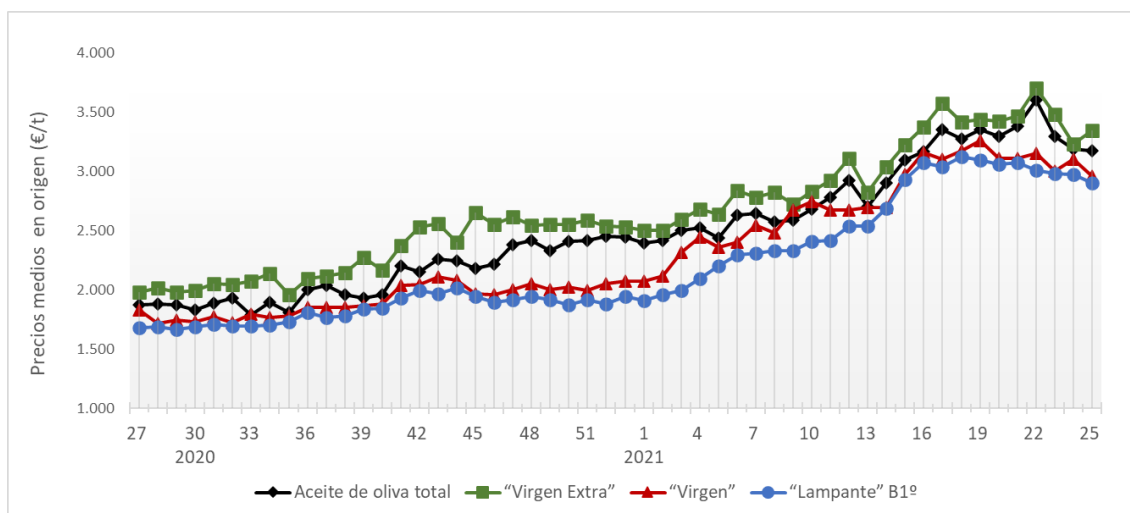

Fuente: Observatorio de Precios y Mercados de la Consejería de Agricultura, Ganadería, Pesca y Desarrollo Sostenible.

A nivel provincial, durante la semana 25 de 2021 las entidades que colaboran con el Observatorio de Precios y Mercados realizaron operaciones en origen en las provincias de Córdoba, Jaén y Sevilla. Los precios medios registrados estuvieron entre 3,314 y 4,500 €/kg en “virgen extra”, en 2,960 €/kg en “virgen”, y entre 2,850 y 2,950 €/kg en “lampante”.

Gráfico 2. Precios medios semanales (€/kg) en origen en las principales provincias productoras andaluzas.

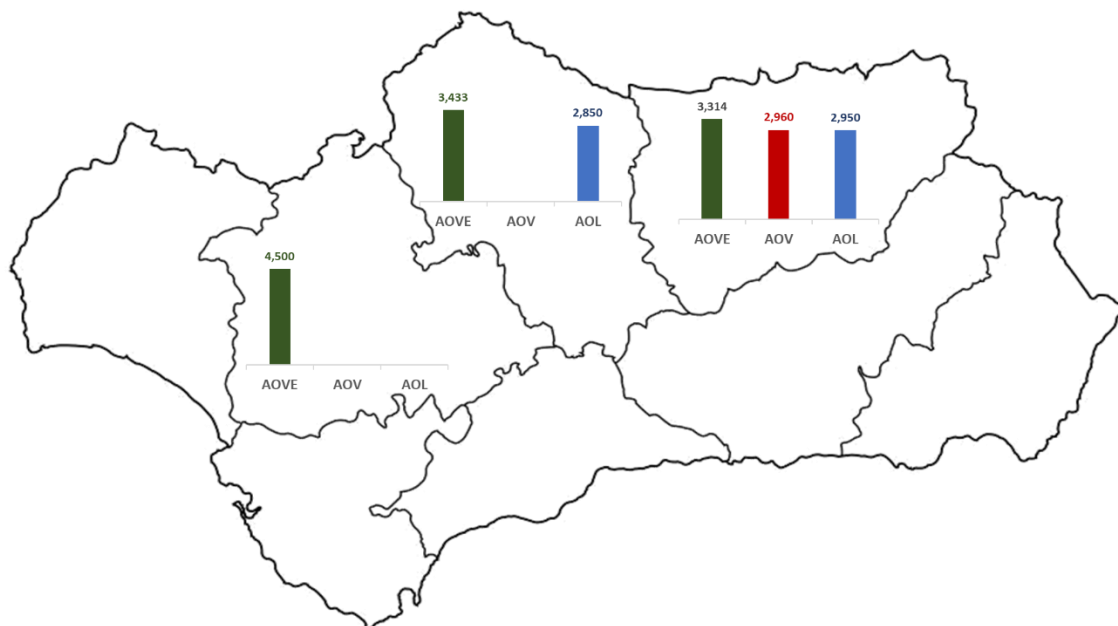

Nota: AOVE: aceite de oliva “virgen extra”; AOV: aceite de oliva “virgen”; AOL: aceite de oliva “lampante”.

Fuente: Observatorio de Precios y Mercados de la Consejería de Agricultura, Ganadería, Pesca y Desarrollo Sostenible.