

INFORME DE SEGUIMIENTO: SECTOR DE ACEITE DE OLIVA. ANDALUCÍA

SEMANA 38 DE 2021. CAMPAÑA 2020/21

PRECIOS SIMILARES, MERCADO HABITUAL

Mercado con el movimiento habitual de estas fechas de campaña.

Las entidades colaboradoras han comunicado operaciones con precios ligeramente descendentes en extra y virgen, y se mantienen los de lampante.

Tabla 1. Precio medio semanal (€/t) y cantidades comercializadas (t) en las cuatro últimas semanas en Andalucía por las empresas colaboradoras del Observatorio de Precios y Mercados.

Periodo		Aceite de oliva total		Aceite de Oliva Virgen Extra		Aceite de Oliva Virgen		Aceite de Oliva Virgen Lampante (B1 ^o)	
		Cantidad (t)	Precio Medio [€/t]	Cantidad (t)	Precio Medio [€/t]	Cantidad (t)	Precio Medio [€/t]	Cantidad (t)	Precio Medio [€/t]
30/08/2021	05/09/2021	2.909,96	3.107,81	1.189,96	3.267,47	375,00	3.071,33	1.345,00	2.976,73
06/09/2021	12/09/2021	1.829,50	3.201,71	765,50	3.347,55	765,00	3.131,92	299,00	3.006,86
13/09/2021	19/09/2021	1.367,45	3.247,92	978,45	3.336,78	148,00	3.211,82	241,00	2.909,34
20/09/2021	26/09/2021	550,00	3.001,36	100,00	3.195,00	200,00	3.031,25	250,00	2.900,00

Fuente: Observatorio de Precios y Mercados de la Consejería de Agricultura, Ganadería, Pesca y Desarrollo Sostenible.

Gráfico 1. Evolución de los precios medios semanales en origen de aceite de oliva por categorías.

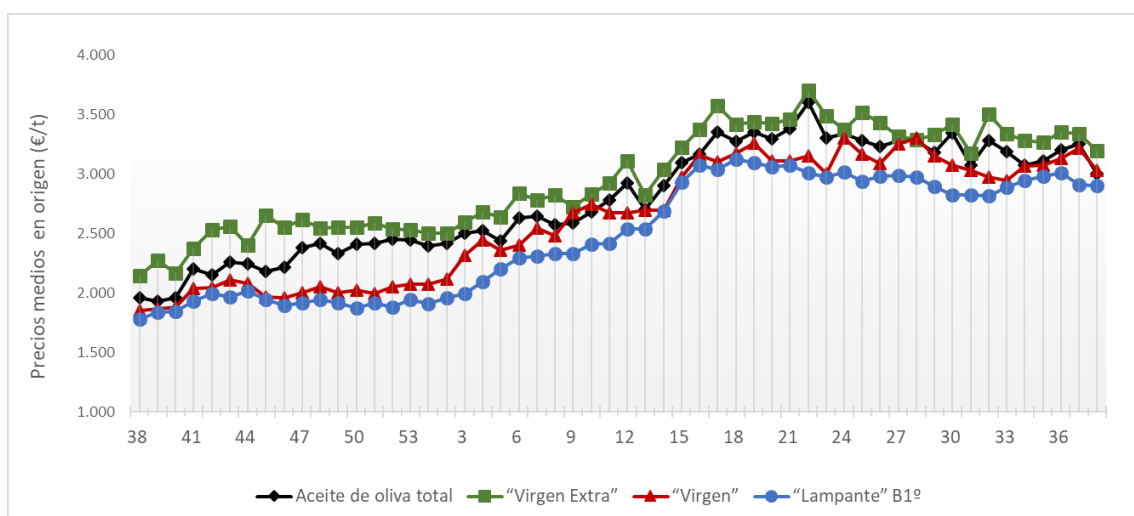

Fuente: Observatorio de Precios y Mercados de la Consejería de Agricultura, Ganadería, Pesca y Desarrollo Sostenible.

A nivel provincial, durante la semana 38 de 2021 las entidades que colaboran con el Observatorio de Precios y Mercados realizaron operaciones en origen en las provincias de Granada, Jaén y Sevilla. Los precios medios registrados estuvieron en 3,195 €/kg en “virgen extra”, entre 3,020 y 3,050 €/kg en “virgen”, y en 2,900 €/kg en “lampante”.

Gráfico 2. Precios medios semanales (€/kg) en origen en las principales provincias productoras andaluzas.

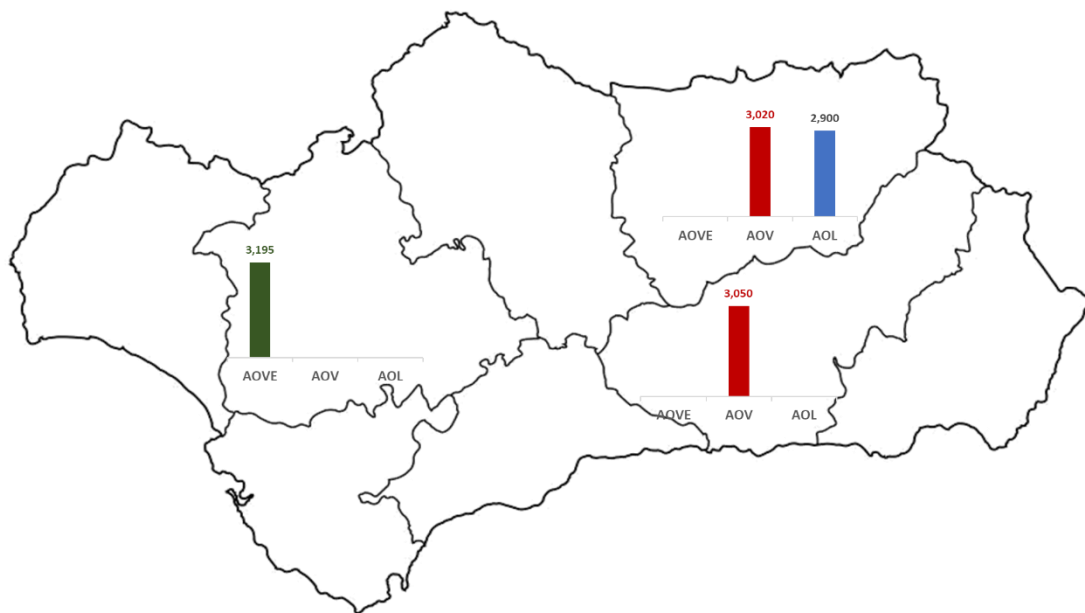

Nota: AOVE: aceite de oliva “virgen extra”; AOV: aceite de oliva “virgen”; AOL: aceite de oliva “lampante”.

Fuente: Observatorio de Precios y Mercados de la Consejería de Agricultura, Ganadería, Pesca y Desarrollo Sostenible.