

INFORME DE SEGUIMIENTO: SECTOR DE ACEITE DE OLIVA. ANDALUCÍA

SEMANA 44 DE 2021. CAMPAÑA 2021/22

EVOLUCIÓN DISPAR DE LOS PRECIOS SEGÚN CATEGORÍAS

Semana con escasas operaciones en origen y disparidad de precios entre categorías, que crecieron en "virgen extra", se mantuvieron estables en "virgen" y disminuyeron en "lampante".

Tabla 1. Precio medio semanal (€/t) y cantidades comercializadas (t) en las cuatro últimas semanas en Andalucía por las empresas colaboradoras del Observatorio de Precios y Mercados.

Período		Aceite de oliva total		Aceite de Oliva Virgen Extra		Aceite de Oliva Virgen		Aceite de Oliva Virgen Lampante (B1º)	
		Cantidad (t)	Precio Medio [€/t]	Cantidad (t)	Precio Medio [€/t]	Cantidad (t)	Precio Medio [€/t]	Cantidad (t)	Precio Medio [€/t]
11/10/2021	17/10/2021	877,00	3.032,50	387,00	3.229,33	115,00	2.965,22	375,00	2.850,00
18/10/2021	24/10/2021	2.965,30	2.982,36	986,30	3.165,72	609,00	2.931,46	1.370,00	2.872,99
25/10/2021	31/10/2021	900,00	2.945,44	257,00	3.114,20	150,00	2.966,67	493,00	2.851,01
01/11/2021	07/11/2021	352,00	3.035,09	200,00	3.201,25	25,00	2.950,00	127,00	2.790,16

Fuente: Observatorio de Precios y Mercados de la Consejería de Agricultura, Ganadería, Pesca y Desarrollo Sostenible.

Gráfico 1. Evolución de los precios medios semanales en origen de aceite de oliva por categorías.

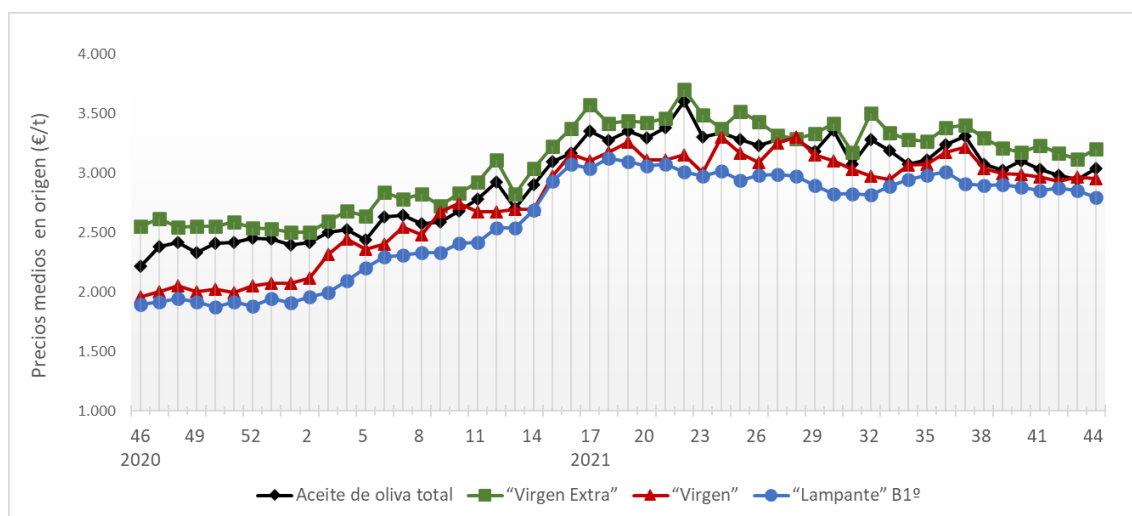

Fuente: Observatorio de Precios y Mercados de la Consejería de Agricultura, Ganadería, Pesca y Desarrollo Sostenible.

A nivel provincial, durante la semana 44 de 2021 las entidades que colaboran con el Observatorio de Precios y Mercados realizaron operaciones en origen en las provincias de Granada y Jaén. Los precios medios registrados estuvieron en 3,201 €/kg en “virgen extra”, en 2,950 €/kg en “virgen”, y entre 2,776 y 2,800 €/kg en “lampante”.

Gráfico 2. Precios medios semanales (€/kg) en origen en las principales provincias productoras andaluzas.

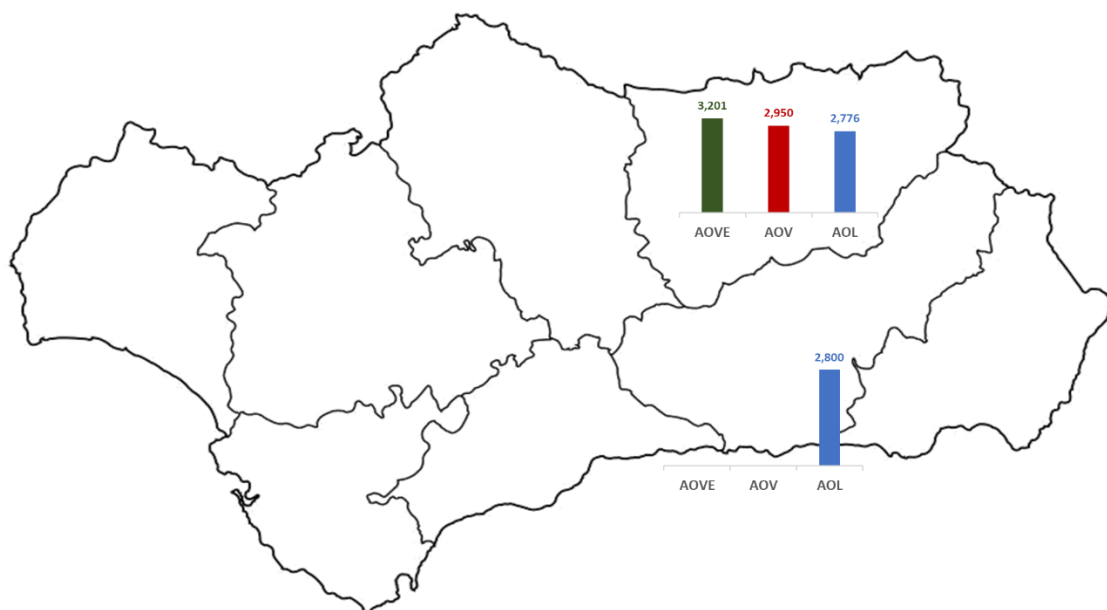

Nota: AOVE: aceite de oliva “virgen extra”; AOV: aceite de oliva “virgen”; AOL: aceite de oliva “lampante”.

Fuente: Observatorio de Precios y Mercados de la Consejería de Agricultura, Ganadería, Pesca y Desarrollo Sostenible.