

INFORME DE SEGUIMIENTO: SECTOR DE ACEITE DE OLIVA. ANDALUCÍA

SEMANA 17 DE 2022. CAMPAÑA 2021/22

EL MERCADO CONTINÚA RECUPERANDO ACTIVIDAD

Durante la semana 17 los precios en origen apenas mostraron variación en las categorías "virgen" y "virgen extra", mientras que en "lampante" crecieron ligeramente respecto a la semana anterior. En cuanto a las cantidades comercializadas por las entidades que colaboran con el Observatorio de Precios y Mercados, éstas fueron inferiores a las de la semana anterior, si bien el mercado poco a poco va recuperando actividad.

Tabla 1. Precio medio semanal (€/t) y cantidades comercializadas (t) en las cuatro últimas semanas en Andalucía por las empresas colaboradoras del Observatorio de Precios y Mercados.

Período		Aceite de oliva total		Aceite de Oliva Virgen Extra		Aceite de Oliva Virgen		Aceite de Oliva Virgen Lampante (B1º)	
		Cantidad (t)	Precio Medio [€/t]	Cantidad (t)	Precio Medio [€/t]	Cantidad (t)	Precio Medio [€/t]	Cantidad (t)	Precio Medio [€/t]
04/04/2022	10/04/2022	683,50	3.263,61	287,00	3.476,48	35,00	3.342,86	361,50	3.086,93
11/04/2022	17/04/2022	350,00	3.242,14	150,00	3.316,67	75,00	3.190,00	125,00	3.184,00
18/04/2022	24/04/2022	2.731,90	3.395,52	1.453,00	3.495,87	1.250,00	3.288,00	28,90	3.000,28
25/04/2022	01/05/2022	1.083,00	3.290,21	468,00	3.457,91	225,00	3.261,11	390,00	3.105,77

Fuente: Observatorio de Precios y Mercados de la Consejería de Agricultura, Ganadería, Pesca y Desarrollo Sostenible.

Gráfico 1. Evolución de los precios medios semanales en origen de aceite de oliva por categorías.

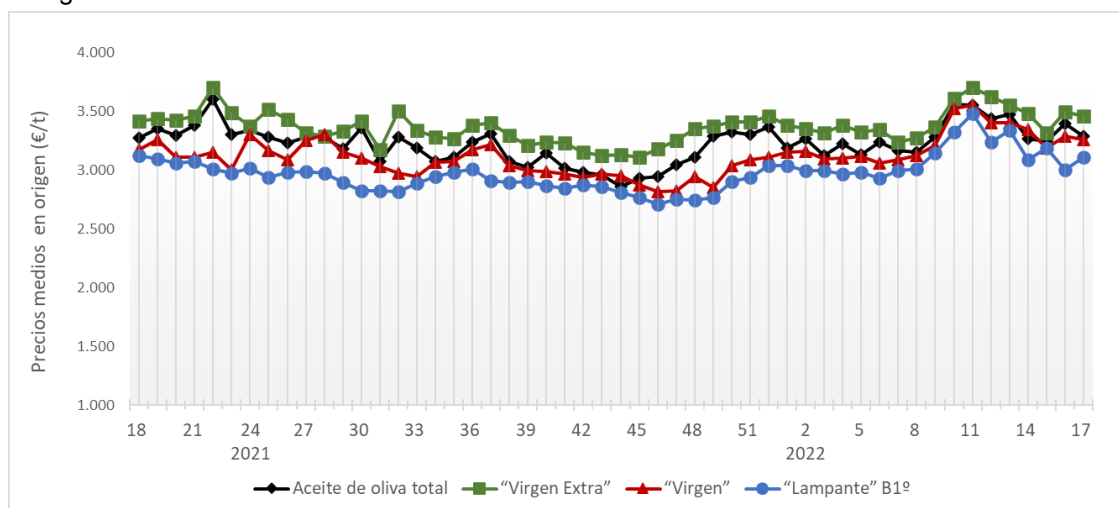

Fuente: Observatorio de Precios y Mercados de la Consejería de Agricultura, Ganadería, Pesca y Desarrollo Sostenible.

A nivel provincial, durante la semana 17 de 2022 las entidades que colaboran con el Observatorio de Precios y Mercados realizaron operaciones en origen en las provincias de Almería, Córdoba, Jaén y Málaga. Los precios medios registrados estuvieron entre 3,416 y 3,600 €/kg en “virgen extra”, en 3,261 €/kg en “virgen”, y entre 3,000 y 3,237 €/kg en “lampante”.

Gráfico 2. Precios medios semanales (€/kg) en origen en las principales provincias productoras andaluzas.

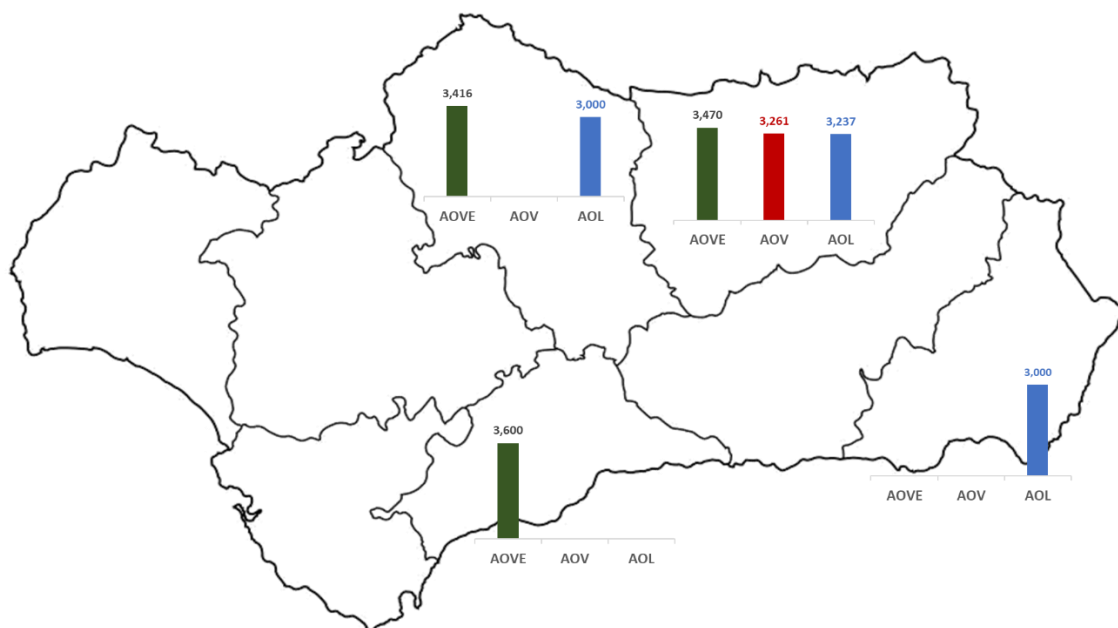

Nota: AOVE: aceite de oliva “virgen extra”; AOV: aceite de oliva “virgen”; AOL: aceite de oliva “lampante”.

Fuente: Observatorio de Precios y Mercados de la Consejería de Agricultura, Ganadería, Pesca y Desarrollo Sostenible.