

INFORME DE SEGUIMIENTO: SECTOR DE ACEITE DE OLIVA. ANDALUCÍA

SEMANA 49 DE 2022. CAMPAÑA 2022/23

CONTINÚAN EL INCREMENTO DE LOS PRECIOS Y EL ESCASO MOVIMIENTO EN LOS MERCADOS

Durante la semana 49 continuaron el incremento de los precios y la escasa comercialización en el mercado del aceite de oliva. En este sentido, los precios en origen se incrementaron en las tres categorías, mientras que en las escasas operaciones realizadas por las entidades que colaboran con el Observatorio de Precios y Mercados, las cantidades comercializadas fueron inferiores a las de la semana anterior.

Tabla 1. Precio medio semanal (€/t) y cantidades comercializadas (t) en las cuatro últimas semanas en Andalucía por las empresas colaboradoras del Observatorio de Precios y Mercados.

Período		Aceite de oliva total		Aceite de Oliva Virgen Extra		Aceite de Oliva Virgen		Aceite de Oliva Virgen Lampante (B1º)	
		Cantidad (t)	Precio Medio [€/t]	Cantidad (t)	Precio Medio [€/t]	Cantidad (t)	Precio Medio [€/t]	Cantidad (t)	Precio Medio [€/t]
14/11/2022	20/11/2022	1.349,86	4.743,96	864,86	4.854,75	415,00	4.571,08	70,00	4.400,00
21/11/2022	27/11/2022	924,58	4.877,75	786,00	4.929,25	75,00	4.753,33	63,58	4.387,86
28/11/2022	04/12/2022	566,00	4.949,65	375,00	5.030,40	71,00	4.885,21	120,00	4.735,42
05/12/2022	11/12/2022	108,00	5.110,65	75,00	5.233,33	7,00	4.950,00	26,00	4.800,00

Fuente: Observatorio de Precios y Mercados de la Consejería de Agricultura, Pesca, Agua y Desarrollo Rural.

Gráfico 1. Evolución de los precios medios semanales en origen de aceite de oliva por categorías.

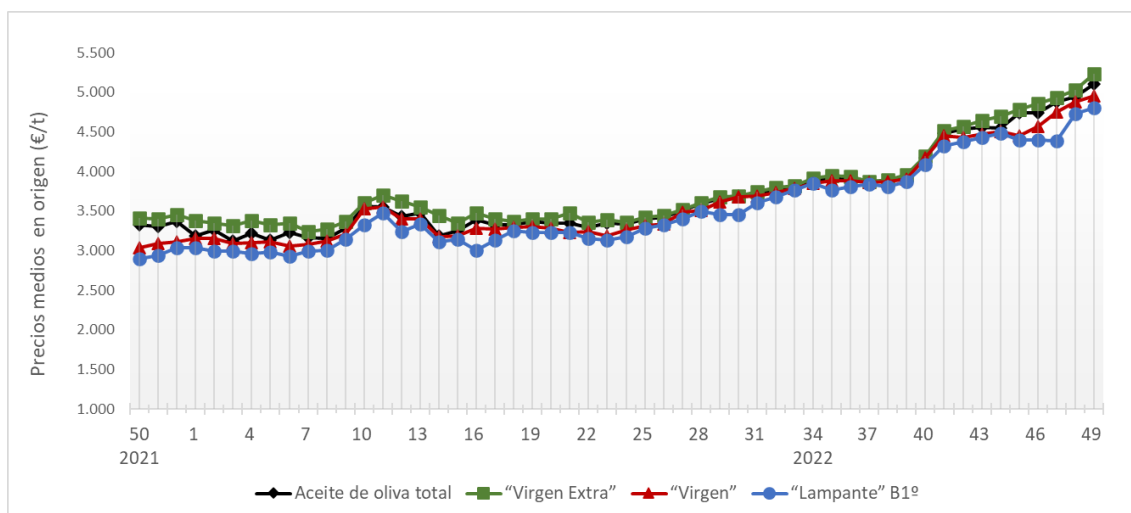

Fuente: Observatorio de Precios y Mercados de la Consejería de Agricultura, Pesca, Agua y Desarrollo Rural.

A nivel provincial, durante la semana 49 de 2022 las entidades que colaboran con el Observatorio de Precios y Mercados realizaron operaciones en origen en las provincias de Córdoba, Jaén, Huelva y Sevilla. Los precios medios registrados estuvieron entre 5,200 y 5,250 €/kg para “virgen extra”, en 4,950 €/kg para “virgen”, y en 4,800 €/kg para “lampante”.

Gráfico 2. Precios medios semanales (€/kg) en origen en las principales provincias productoras andaluzas.

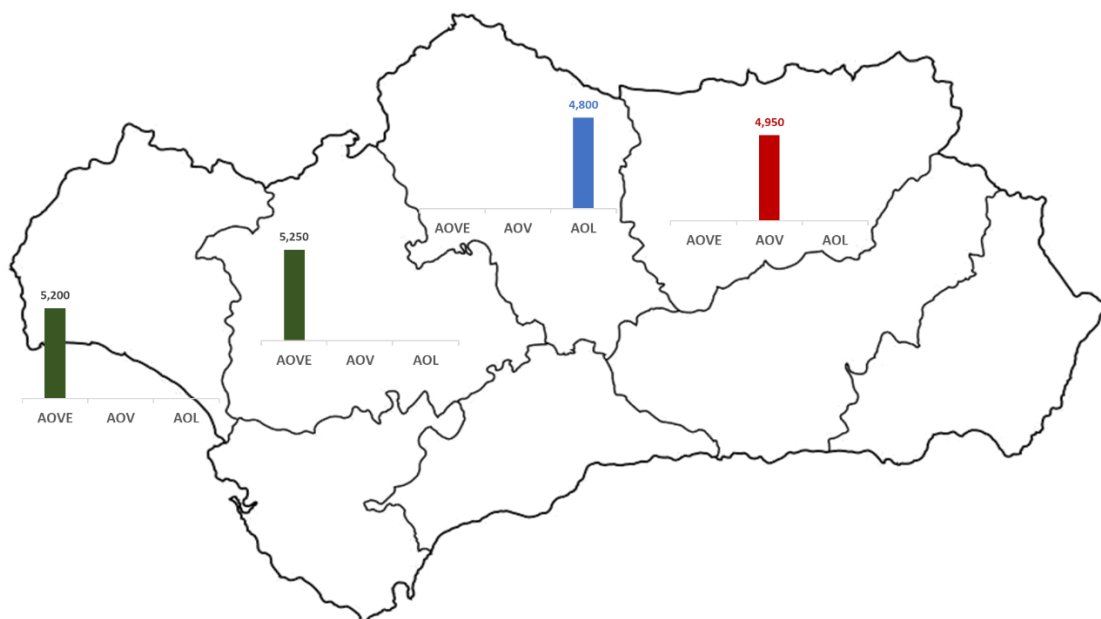

Nota: AOVE: aceite de oliva “virgen extra”; AOV: aceite de oliva “virgen”; AOL: aceite de oliva “lampante”.

Fuente: Observatorio de Precios y Mercados de la Consejería de Agricultura, Pesca, Agua y Desarrollo Rural.