

INFORME DE SEGUIMIENTO: SECTOR DE ACEITE DE OLIVA. ANDALUCÍA

SEMANA 31 DE 2023. CAMPAÑA 2022/23

**OPERACIONES ESCASAS. SUBIDAS EN "VIRGEN" Y "LAMPANTE"**

Nueva semana de operaciones escasas, como muestran las cantidades comercializadas por las entidades que colaboran con el Observatorio de Precios y Mercados. En cuanto al precio medio en origen, se registraron pequeñas subidas en "virgen" y "lampante", mientras que en "virgen extra" bajó ligeramente.

**Tabla 1.** Precio medio semanal (€/t) y cantidades comercializadas (t) en las cuatro últimas semanas en Andalucía por las empresas colaboradoras del Observatorio de Precios y Mercados.

Período		Aceite de oliva total		Aceite de Oliva Virgen Extra		Aceite de Oliva Virgen		Aceite de Oliva Virgen Lampante (B1º)	
		Cantidad (t)	Precio Medio [€/t]	Cantidad (t)	Precio Medio [€/t]	Cantidad (t)	Precio Medio [€/t]	Cantidad (t)	Precio Medio [€/t]
10/07/2023	16/07/2023	732,00	7.086,27	399,00	7.460,90	100,00	6.942,50	233,00	6.506,44
17/07/2023	23/07/2023	916,00	7.256,22	466,00	7.804,08	125,00	7.000,00	325,00	6.569,23
24/07/2023	30/07/2023	1.335,00	7.432,51	660,00	8.086,97	200,00	7.000,00	475,00	6.705,26
31/07/2023	06/08/2023	645,00	7.076,74	45,00	7.850,00	200,00	7.112,50	400,00	6.971,88

Fuente: Observatorio de Precios y Mercados de la Consejería de Agricultura, Pesca, Agua y Desarrollo Rural.

**Gráfico 1.** Evolución de los precios medios semanales en origen de aceite de oliva por categorías.

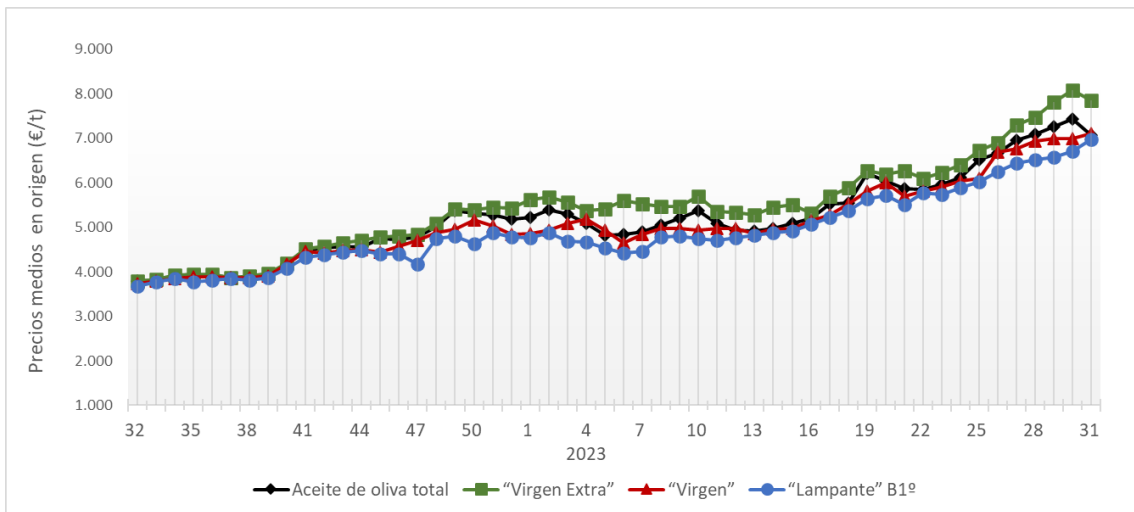

Fuente: Observatorio de Precios y Mercados de la Consejería de Agricultura, Pesca, Agua y Desarrollo Rural.

Se permite la reproducción total o parcial de los datos o gráficos de esta publicación, citando su procedencia.

A nivel provincial, durante la semana 31 de 2023 las entidades que colaboran con el Observatorio de Precios y Mercados realizaron operaciones en origen en la provincia de Jaén. Los precios medios registrados fueron de 7,850 €/kg en “virgen extra”, de 7,113 €/kg en “virgen”, y de 6,972 €/kg en “lampante”.

**Gráfico 2.** Precios medios semanales (€/kg) en origen en las principales provincias productoras andaluzas.

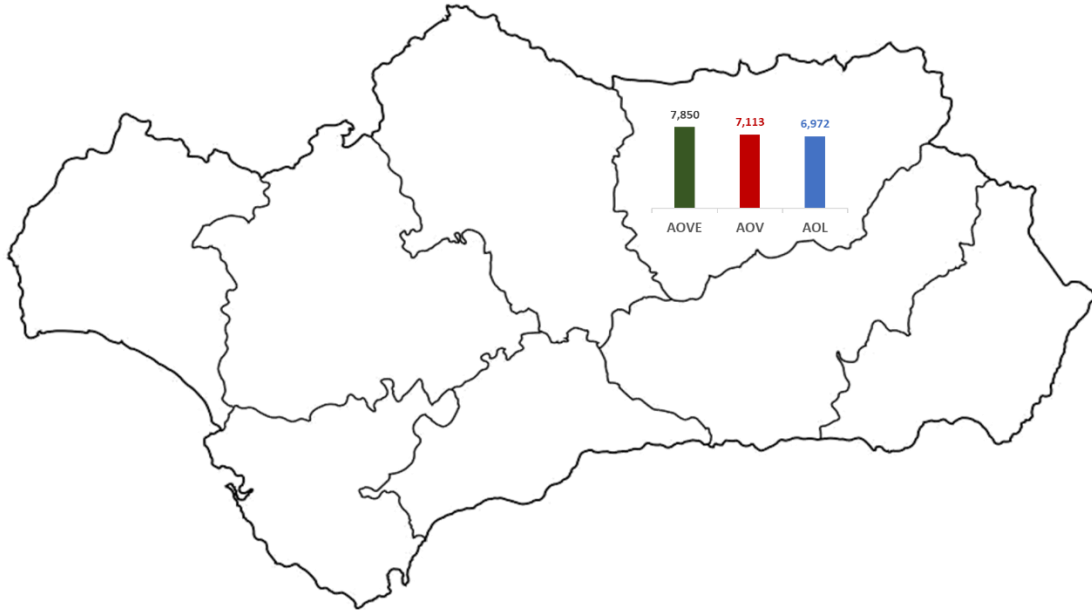

**Nota:** AOVE: aceite de oliva “virgen extra”; AOV: aceite de oliva “virgen”; AOL: aceite de oliva “lampante”.

Fuente: Observatorio de Precios y Mercados de la Consejería de Agricultura, Pesca, Agua y Desarrollo Rural.