

INFORME DE SEGUIMIENTO: SECTOR DE ACEITE DE OLIVA. ANDALUCÍA

SEMANA 7 DE 2024. CAMPAÑA 2023/24

CONTINÚA LA ESTABILIDAD DE LOS PRECIOS EN ORIGEN

Nueva semana con precios estables, que mostraron escasa variación en "virgen" y "virgen extra", y apenas un ligero crecimiento en "lampante". En cuanto a las cantidades comercializadas por las entidades que colaboran con el Observatorio de Precios y Mercados, éstas superaron a las de la semana anterior.

Tabla 1. Precio medio semanal (€/t) y cantidades comercializadas (t) en las cuatro últimas semanas en Andalucía por las empresas colaboradoras del Observatorio de Precios y Mercados.

Período		Aceite de oliva total		Aceite de Oliva Virgen Extra		Aceite de Oliva Virgen		Aceite de Oliva Virgen Lampante (B1º)	
		Cantidad (t)	Precio Medio [€/t]	Cantidad (t)	Precio Medio [€/t]	Cantidad (t)	Precio Medio [€/t]	Cantidad (t)	Precio Medio [€/t]
22/01/2024	28/01/2024	2.049,26	8.810,23	962,26	9.227,71	175,00	8.621,43	912,00	8.405,98
29/01/2024	04/02/2024	1.360,00	8.699,12	568,00	9.191,02	200,00	8.627,50	592,00	8.251,35
05/02/2024	11/02/2024	1.157,00	8.470,86	597,00	8.860,20	125,00	8.504,00	435,00	7.927,01
12/02/2024	18/02/2024	1.802,50	8.511,96	730,00	8.919,59	50,00	8.460,00	1.022,50	8.223,47

Fuente: Observatorio de Precios y Mercados de la Consejería de Agricultura, Pesca, Agua y Desarrollo Rural.

Gráfico 1. Evolución de los precios medios semanales en origen de aceite de oliva por categorías.

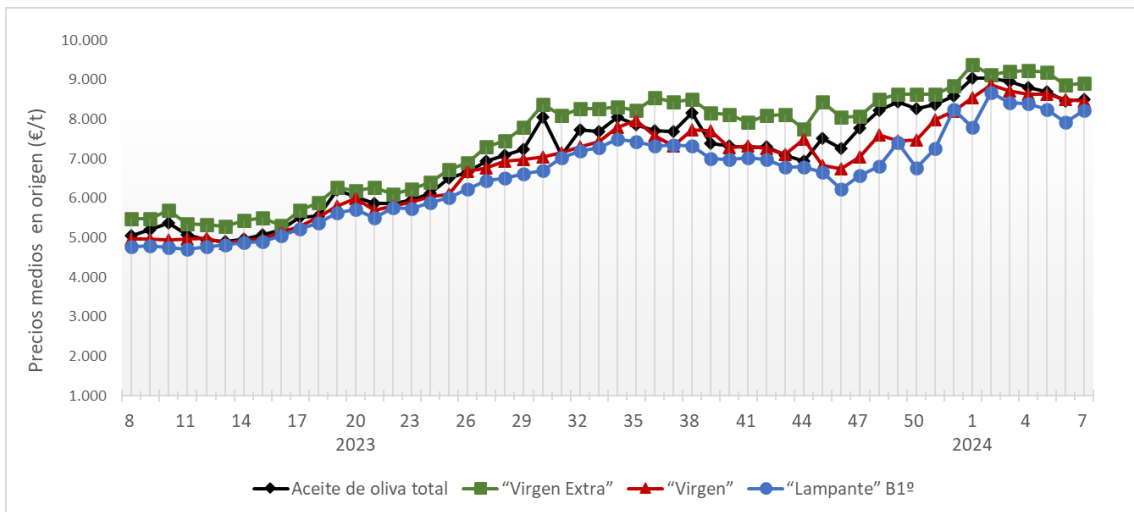

Fuente: Observatorio de Precios y Mercados de la Consejería de Agricultura, Pesca, Agua y Desarrollo Rural.

Se permite la reproducción total o parcial de los datos o gráficos de esta publicación, citando su procedencia.

A nivel provincial, durante la semana 7 de 2024 las entidades que colaboran con el Observatorio de Precios y Mercados realizaron operaciones en origen en las provincias de Córdoba, Jaén, Granada y Sevilla. Los precios medios registrados estuvieron entre 8,775 y 9,037 €/kg en “virgen extra”, en 8,460 €/kg en “virgen”, y entre 7,750 y 8,295 €/kg en “lampante”.

**Gráfico 2.** Precios medios semanales (€/kg) en origen en las principales provincias productoras andaluzas.

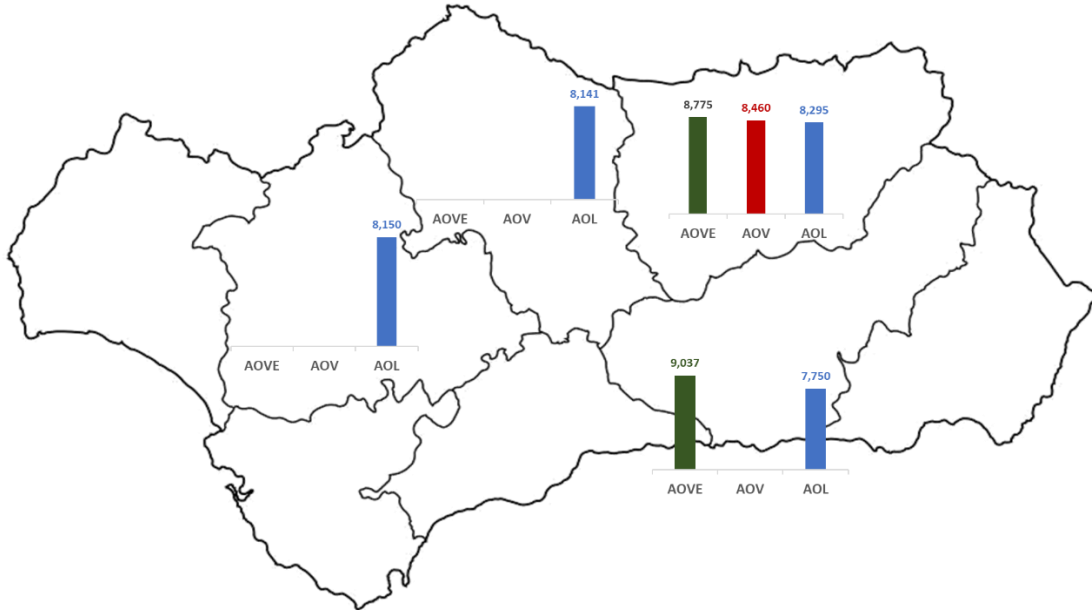

**Nota:** AOVE: aceite de oliva “virgen extra”; AOV: aceite de oliva “virgen”; AOL: aceite de oliva “lampante”.

Fuente: Observatorio de Precios y Mercados de la Consejería de Agricultura, Pesca, Agua y Desarrollo Rural.