

INFORME DE SEGUIMIENTO: SECTOR DE ACEITE DE OLIVA. ANDALUCÍA

SEMANA 8 DE 2024. CAMPAÑA 2023/24

**OPERACIONES MUY ESCASAS Y PRECIOS ESTABLES EN ORIGEN**

Continúa la estabilidad en los precios en origen, muy similares a los registrados durante la semana anterior. Por su parte, las cantidades comercializadas por las entidades que colaboran con el Observatorio de Precios y Mercados fueron muy reducidas, respondiendo al escaso número de operaciones realizadas a lo largo de la semana.

**Tabla 1.** Precio medio semanal (€/t) y cantidades comercializadas (t) en las cuatro últimas semanas en Andalucía por las empresas colaboradoras del Observatorio de Precios y Mercados.

| Período    |            | Aceite de oliva total |                    | Aceite de Oliva Virgen Extra |                    | Aceite de Oliva Virgen |                    | Aceite de Oliva Virgen Lampante (B1º) |                    |
|------------|------------|-----------------------|--------------------|------------------------------|--------------------|------------------------|--------------------|---------------------------------------|--------------------|
|            |            | Cantidad (t)          | Precio Medio [€/t] | Cantidad (t)                 | Precio Medio [€/t] | Cantidad (t)           | Precio Medio [€/t] | Cantidad (t)                          | Precio Medio [€/t] |
| 29/01/2024 | 04/02/2024 | 1.360,00              | 8.699,12           | 568,00                       | 9.191,02           | 200,00                 | 8.627,50           | 592,00                                | 8.251,35           |
| 05/02/2024 | 11/02/2024 | 1.157,00              | 8.470,86           | 597,00                       | 8.860,20           | 125,00                 | 8.504,00           | 435,00                                | 7.927,01           |
| 12/02/2024 | 18/02/2024 | 2.728,08              | 8.533,27           | 1.130,00                     | 8.834,56           | 50,00                  | 8.460,00           | 1.548,08                              | 8.315,71           |
| 19/02/2024 | 25/02/2024 | 75,00                 | 8.560,00           | 25,00                        | 8.820,00           | 25,00                  | 8.460,00           | 25,00                                 | 8.400,00           |

Fuente: Observatorio de Precios y Mercados de la Consejería de Agricultura, Pesca, Agua y Desarrollo Rural.

**Gráfico 1.** Evolución de los precios medios semanales en origen de aceite de oliva por categorías.

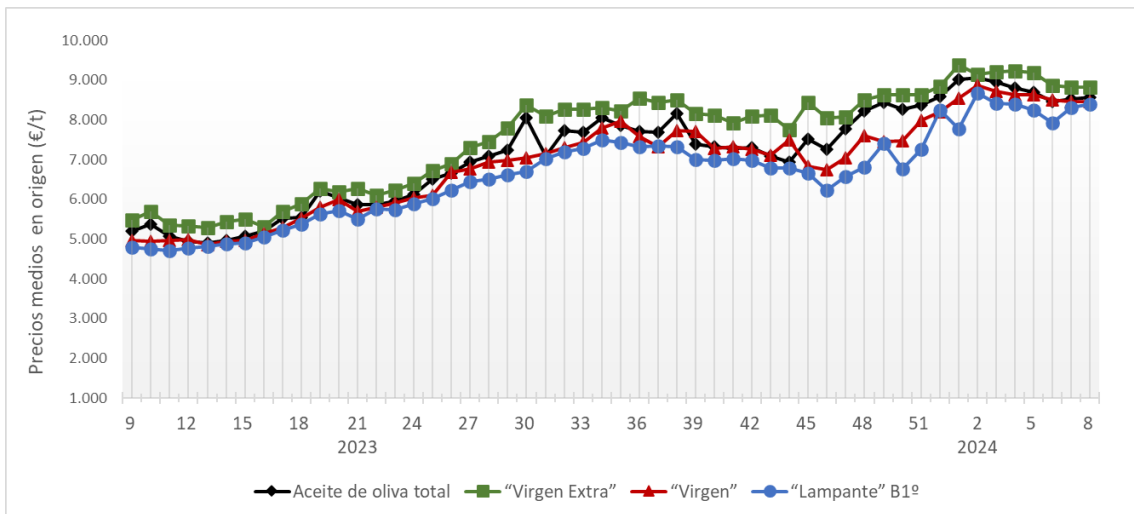

Fuente: Observatorio de Precios y Mercados de la Consejería de Agricultura, Pesca, Agua y Desarrollo Rural.

Se permite la reproducción total o parcial de los datos o gráficos de esta publicación, citando su procedencia.

A nivel provincial, durante la semana 8 de 2024 las entidades que colaboran con el Observatorio de Precios y Mercados realizaron operaciones en origen en la provincia de Jaén. Los precios medios registrados fueron de 8,820 €/kg en “virgen extra”, de 8,460 €/kg en “virgen”, y de 8,400 €/kg en “lampante”.

**Gráfico 2.** Precios medios semanales (€/kg) en origen en las principales provincias productoras andaluzas.

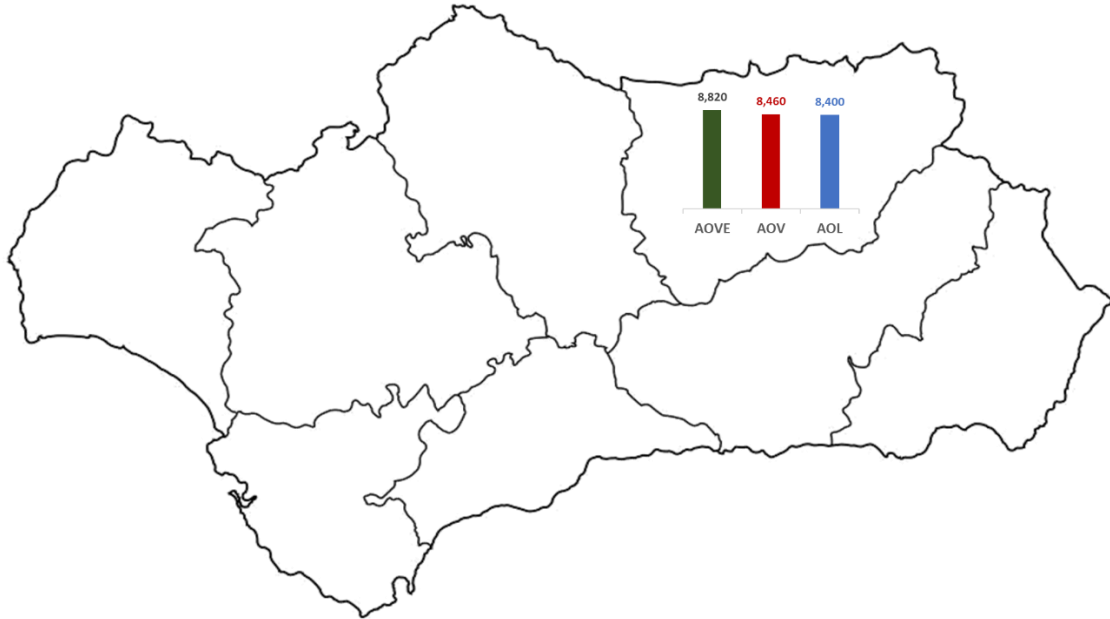

**Nota:** AOVE: aceite de oliva “virgen extra”; AOV: aceite de oliva “virgen”; AOL: aceite de oliva “lampante”.

Fuente: Observatorio de Precios y Mercados de la Consejería de Agricultura, Pesca, Agua y Desarrollo Rural.