

INFORME DE SEGUIMIENTO: SECTOR DE ACEITE DE OLIVA. ANDALUCÍA

SEMANA 18 DE 2024. CAMPAÑA 2023/24

LOS PRECIOS EN ORIGEN VUELVEN A CRECER LIGERAMENTE

Los precios en origen de las tres categorías continuaron mostrando cierta recuperación a lo largo de la semana 18, respecto a semanas anteriores. En cuanto a las cantidades comercializadas por las entidades que colaboran con el Observatorio de Precios y Mercados, éstas fueron inferiores a las de la semana anterior.

Tabla 1. Precio medio semanal (€/t) y cantidades comercializadas (t) en las cuatro últimas semanas en Andalucía por las empresas colaboradoras del Observatorio de Precios y Mercados.

Período		Aceite de oliva total		Aceite de Oliva Virgen Extra		Aceite de Oliva Virgen		Aceite de Oliva Virgen Lampante (B1º)	
		Cantidad (t)	Precio Medio [€/t]	Cantidad (t)	Precio Medio [€/t]	Cantidad (t)	Precio Medio [€/t]	Cantidad (t)	Precio Medio [€/t]
08/04/2024	14/04/2024	1.052,30	7.075,71	727,00	7.396,97	100,00	6.725,00	225,30	6.194,72
15/04/2024	21/04/2024	686,00	7.336,08	436,00	7.703,67	75,00	6.933,33	175,00	6.592,86
22/04/2024	28/04/2024	1.988,16	7.196,20	1.218,00	7.554,19	125,00	6.990,00	645,16	6.560,29
29/04/2024	05/05/2024	1.157,00	7.450,91	782,00	7.607,99	200,00	7.350,00	175,00	6.864,29

Fuente: Observatorio de Precios y Mercados de la Consejería de Agricultura, Pesca, Agua y Desarrollo Rural.

Gráfico 1. Evolución de los precios medios semanales en origen de aceite de oliva por categorías.

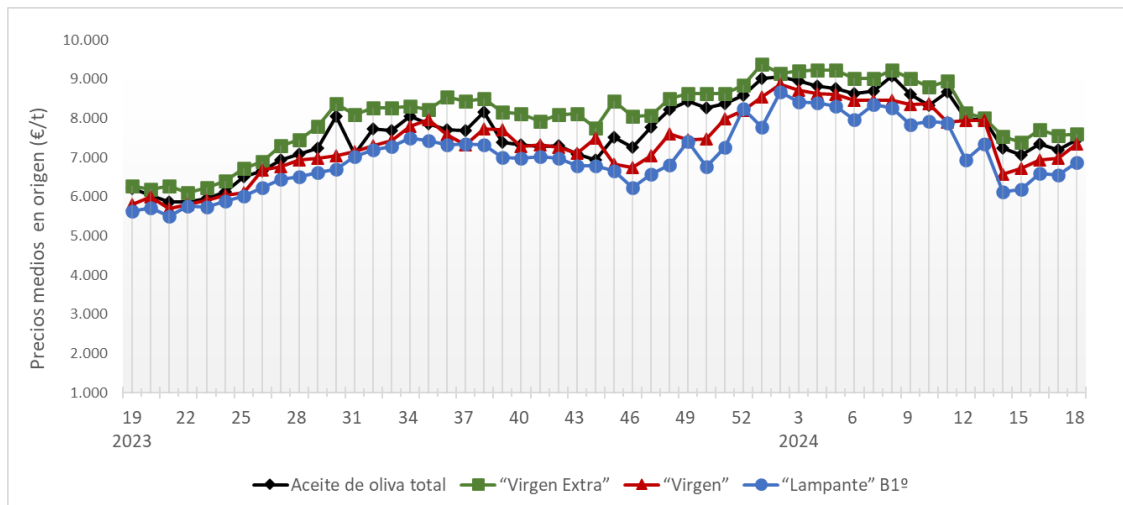

Fuente: Observatorio de Precios y Mercados de la Consejería de Agricultura, Pesca, Agua y Desarrollo Rural.

Se permite la reproducción total o parcial de los datos o gráficos de esta publicación, citando su procedencia.

A nivel provincial, durante la semana 18 de 2024 las entidades que colaboran con el Observatorio de Precios y Mercados realizaron operaciones en origen en las provincias de Córdoba, Granada, Jaén y Sevilla. Los precios medios registrados estuvieron entre 7,453 y 8,000 €/kg en “virgen extra”, en 7,350 €/kg en “virgen”, y en 6,864 €/kg en “lampante”.

Gráfico 2. Precios medios semanales (€/kg) en origen en las principales provincias productoras andaluzas.

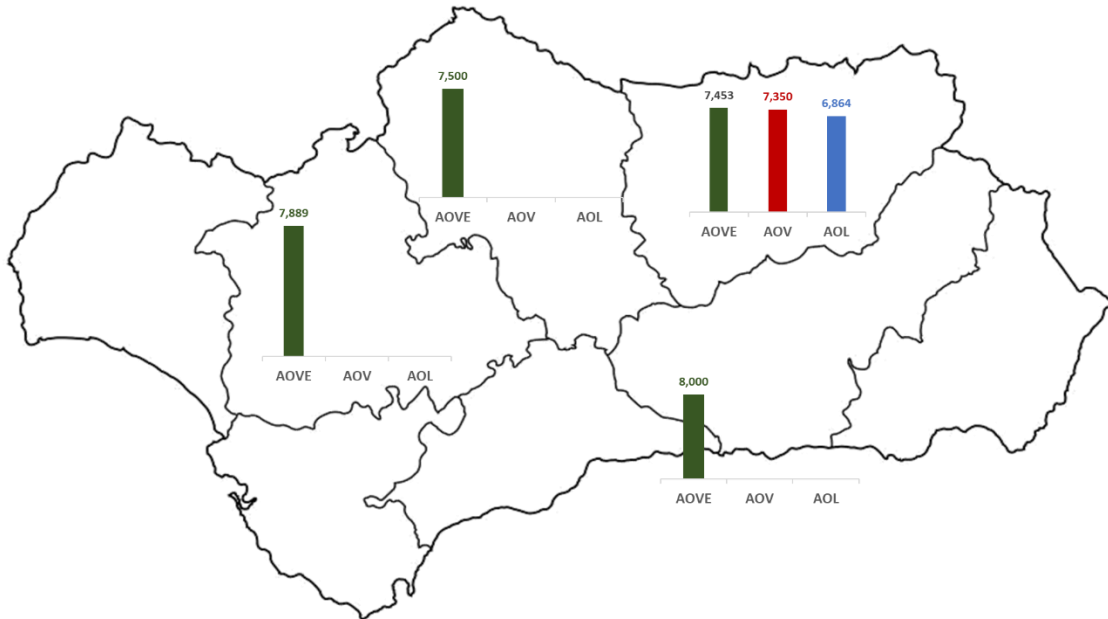

Nota: AOVE: aceite de oliva “virgen extra”; AOV: aceite de oliva “virgen”; AOL: aceite de oliva “lampante”.

Fuente: Observatorio de Precios y Mercados de la Consejería de Agricultura, Pesca, Agua y Desarrollo Rural.