

INFORME DE SEGUIMIENTO: SECTOR DE ACEITE DE OLIVA. ANDALUCÍA

SEMANA 19 DE 2024. CAMPAÑA 2023/24

SEMANA DE ESTABILIDAD EN LOS PRECIOS EN ORIGEN

Durante la semana 19 los precios en origen se mantuvieron relativamente estables respecto a la semana anterior, con ligeros incrementos en los precios en origen de "virgen extra" y "lampante", y un leve descenso en el precio del "virgen". En cuanto a las cantidades comercializadas por las entidades que colaboran con el OPM, éstas fueron ligeramente inferiores a la pasada semana.

**Tabla 1.** Precio medio semanal (€/t) y cantidades comercializadas (t) en las cuatro últimas semanas en Andalucía por las empresas colaboradoras del Observatorio de Precios y Mercados.

Período		Aceite de oliva total		Aceite de Oliva Virgen Extra		Aceite de Oliva Virgen		Aceite de Oliva Virgen Lampante (B1º)	
		Cantidad (t)	Precio Medio [€/t]	Cantidad (t)	Precio Medio [€/t]	Cantidad (t)	Precio Medio [€/t]	Cantidad (t)	Precio Medio [€/t]
15/04/2024	21/04/2024	908,46	7.216,33	511,23	7.644,13	122,19	6.823,92	275,04	6.595,49
22/04/2024	28/04/2024	2.106,47	7.204,00	1.312,31	7.553,72	125,00	6.990,00	669,16	6.558,13
29/04/2024	05/05/2024	1.282,00	7.584,40	907,00	7.775,03	200,00	7.350,00	175,00	6.864,29
06/05/2024	12/05/2024	1.036,00	7.443,68	485,50	7.996,29	125,50	7.129,48	425,00	6.905,18

Fuente: Observatorio de Precios y Mercados de la Consejería de Agricultura, Pesca, Agua y Desarrollo Rural.

**Gráfico 1.** Evolución de los precios medios semanales en origen de aceite de oliva por categorías.

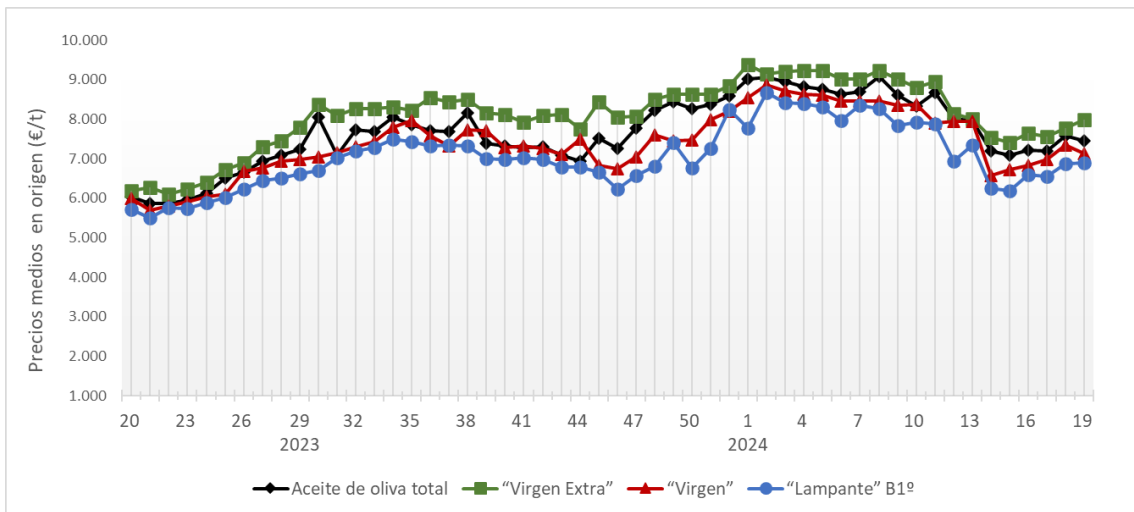

Fuente: Observatorio de Precios y Mercados de la Consejería de Agricultura, Pesca, Agua y Desarrollo Rural.

Se permite la reproducción total o parcial de los datos o gráficos de esta publicación, citando su procedencia.

A nivel provincial, durante la semana 19 de 2024 las entidades que colaboran con el Observatorio de Precios y Mercados realizaron operaciones en origen en las provincias de Córdoba, Jaén y Sevilla. Los precios medios registrados estuvieron entre 7,937 y 8,065 €/kg en “virgen extra”, entre 7,124 y 7,150 €/kg en “virgen”, y entre 6,300 y 7,031 €/kg en “lampante”.

**Gráfico 2.** Precios medios semanales (€/kg) en origen en las principales provincias productoras andaluzas.

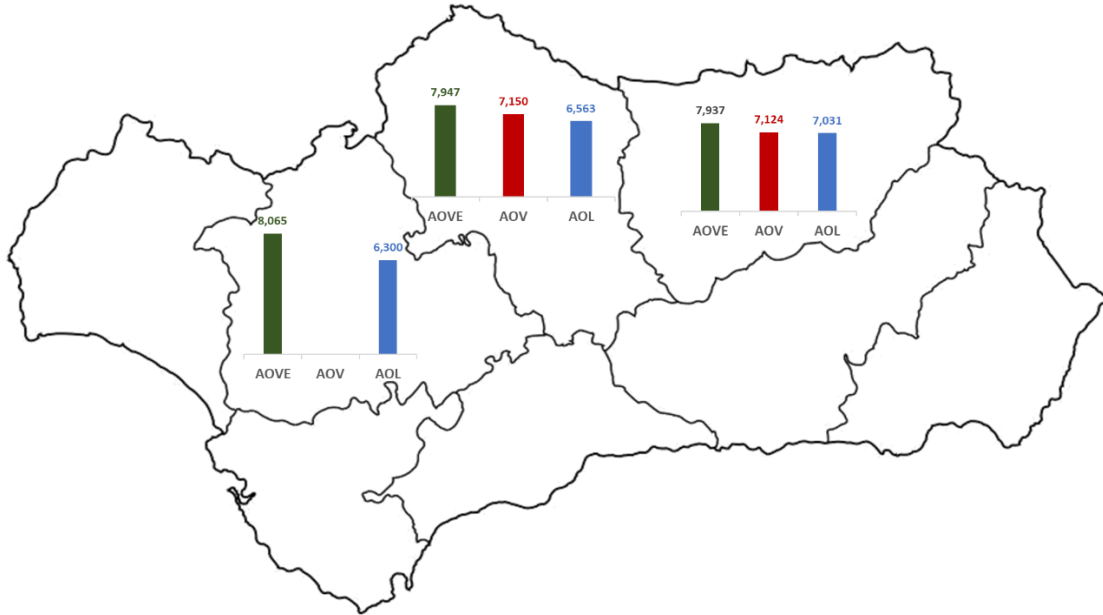

**Nota:** AOVE: aceite de oliva “virgen extra”; AOV: aceite de oliva “virgen”; AOL: aceite de oliva “lampante”.

Fuente: Observatorio de Precios y Mercados de la Consejería de Agricultura, Pesca, Agua y Desarrollo Rural.