

INFORME DE SEGUIMIENTO: SECTOR DE ACEITE DE OLIVA. ANDALUCÍA

SEMANA 25 DE 2024. CAMPAÑA 2023/24

ESTABILIDAD DE LOS PRECIOS EN ORIGEN EN LAS TRES CATEGORÍAS

Durante la semana 25 los precios en origen en las tres categorías se mantuvieron relativamente estables respecto a la semana anterior. En cuanto a las cantidades comercializadas por las entidades que colaboran con el Observatorio de Precios y Mercados, éstas fueron ligeramente inferiores a las de la semana pasada.

**Tabla 1.** Precio medio semanal (€/t) y cantidades comercializadas (t) en las cuatro últimas semanas en Andalucía por las empresas colaboradoras del Observatorio de Precios y Mercados.

Período		Aceite de oliva total		Aceite de Oliva Virgen Extra		Aceite de Oliva Virgen		Aceite de Oliva Virgen Lampante (B1º)	
		Cantidad (t)	Precio Medio [€/t]	Cantidad (t)	Precio Medio [€/t]	Cantidad (t)	Precio Medio [€/t]	Cantidad (t)	Precio Medio [€/t]
27/05/2024	02/06/2024	1.376,00	7.585,22	505,00	7.983,66	106,00	7.645,19	765,00	7.313,88
03/06/2024	09/06/2024	884,84	7.933,55	584,84	8.277,78	75,00	7.400,00	225,00	7.216,67
10/06/2024	16/06/2024	1.411,00	7.595,85	534,00	7.946,72	25,00	7.400,00	852,00	7.381,69
17/06/2024	23/06/2024	601,74	7.826,76	527,74	7.900,81	49,00	7.348,98	25,00	7.200,00

Fuente: Observatorio de Precios y Mercados de la Consejería de Agricultura, Pesca, Agua y Desarrollo Rural.

**Gráfico 1.** Evolución de los precios medios semanales en origen de aceite de oliva por categorías.

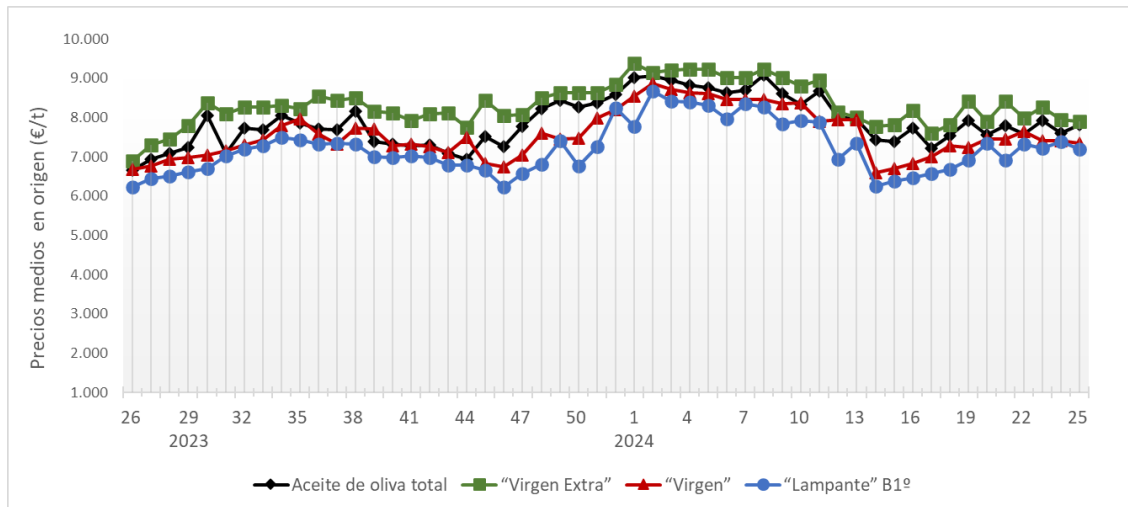

Fuente: Observatorio de Precios y Mercados de la Consejería de Agricultura, Pesca, Agua y Desarrollo Rural.

Se permite la reproducción total o parcial de los datos o gráficos de esta publicación, citando su procedencia.

A nivel provincial, durante la semana 25 de 2024 las entidades que colaboran con el Observatorio de Precios y Mercados realizaron operaciones en origen en las provincias de Córdoba, Granada, Jaén y Sevilla. Los precios medios registrados estuvieron entre 7,400 y 8,045 €/kg en “virgen extra”, entre 7,300 y 7,400 €/kg en “virgen”, y en 7,200 €/kg en “lampante”.

**Gráfico 2.** Precios medios semanales (€/kg) en origen en las principales provincias productoras andaluzas.

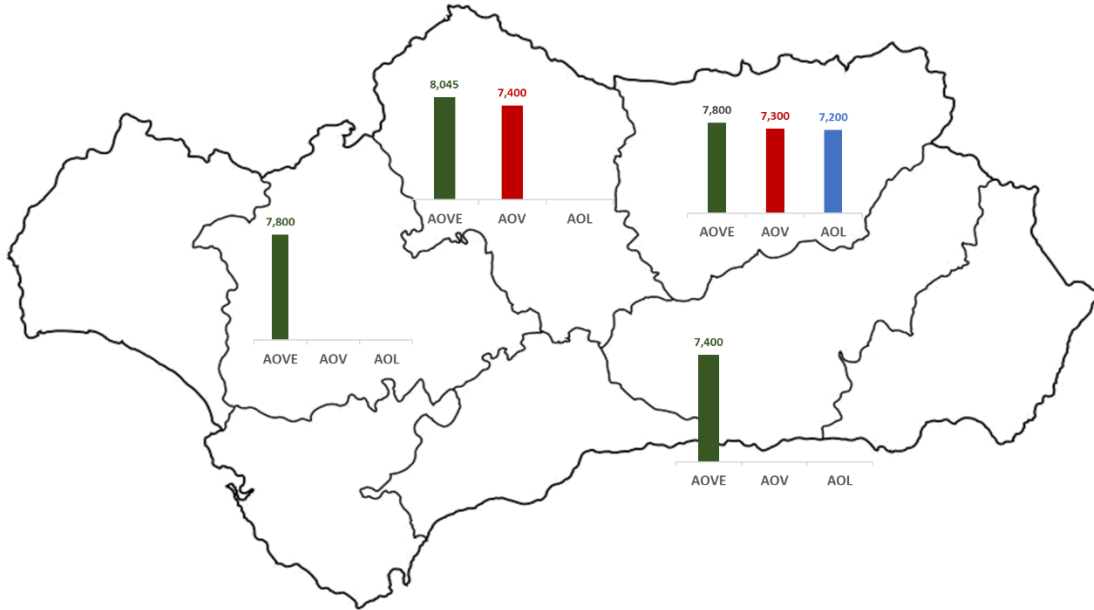

**Nota:** AOVE: aceite de oliva “virgen extra”; AOV: aceite de oliva “virgen”; AOL: aceite de oliva “lampante”.

Fuente: Observatorio de Precios y Mercados de la Consejería de Agricultura, Pesca, Agua y Desarrollo Rural.