

INFORME DE SEGUIMIENTO: SECTOR DE ACEITE DE OLIVA. ANDALUCÍA

SEMANA 26 DE 2024. CAMPAÑA 2023/24

LIGERO DESCENSO DE LOS PRECIOS EN ORIGEN EN LAS TRES CATEGORÍAS

Durante la semana 26 las operaciones en origen que se llevaron a cabo fueron escasas, con precios que descendieron ligeramente en las tres categorías, sin excepción. En cuanto a las cantidades comercializadas por las entidades que colaboran con el Observatorio de Precios y Mercados, éstas fueron inferiores a las de la pasada semana.

Tabla 1. Precio medio semanal (€/t) y cantidades comercializadas (t) en las cuatro últimas semanas en Andalucía por las empresas colaboradoras del Observatorio de Precios y Mercados.

Período		Aceite de oliva total		Aceite de Oliva Virgen Extra		Aceite de Oliva Virgen		Aceite de Oliva Virgen Lampante (B1º)	
		Cantidad (t)	Precio Medio [€/t]	Cantidad (t)	Precio Medio [€/t]	Cantidad (t)	Precio Medio [€/t]	Cantidad (t)	Precio Medio [€/t]
03/06/2024	09/06/2024	884,84	7.933,55	584,84	8.277,78	75,00	7.400,00	225,00	7.216,67
10/06/2024	16/06/2024	1.411,00	7.595,85	534,00	7.946,72	25,00	7.400,00	852,00	7.381,69
17/06/2024	23/06/2024	651,30	7.801,89	527,74	7.900,81	98,56	7.424,92	25,00	7.200,00
24/06/2024	30/06/2024	312,00	7.497,20	212,00	7.757,67	50,00	7.290,00	50,00	6.600,00

Fuente: Observatorio de Precios y Mercados de la Consejería de Agricultura, Pesca, Agua y Desarrollo Rural.

Gráfico 1. Evolución de los precios medios semanales en origen de aceite de oliva por categorías.

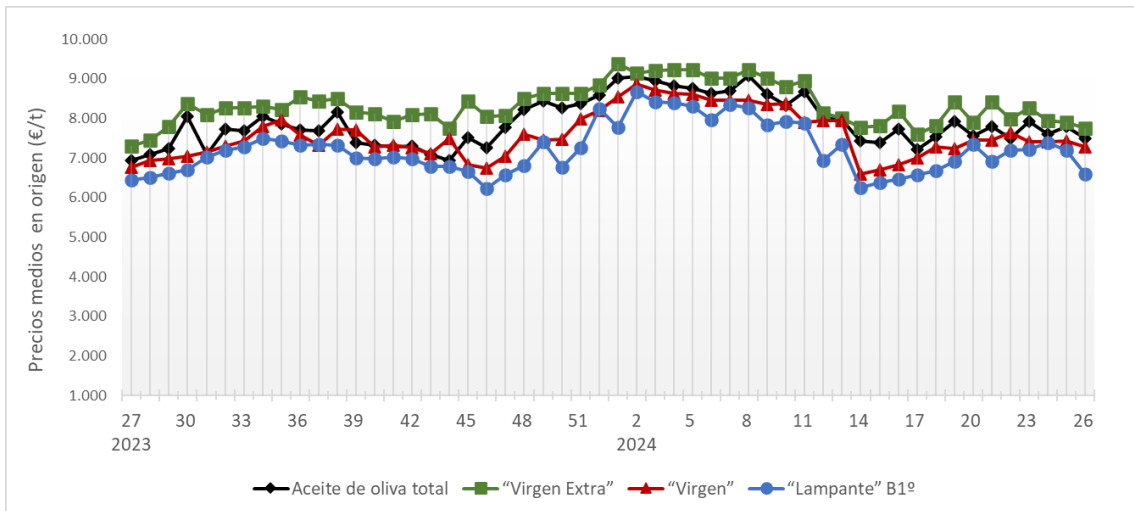

Fuente: Observatorio de Precios y Mercados de la Consejería de Agricultura, Pesca, Agua y Desarrollo Rural.

Se permite la reproducción total o parcial de los datos o gráficos de esta publicación, citando su procedencia.

A nivel provincial, durante la semana 26 de 2024 las entidades que colaboran con el Observatorio de Precios y Mercados realizaron operaciones en origen en las provincias de Córdoba, Jaén y Sevilla. Los precios medios registrados estuvieron entre 7,375 y 7,850 €/kg en “virgen extra”, en 7,290 €/kg en “virgen”, y en 6,600 €/kg en “lampante”.

Gráfico 2. Precios medios semanales (€/kg) en origen en las principales provincias productoras andaluzas.

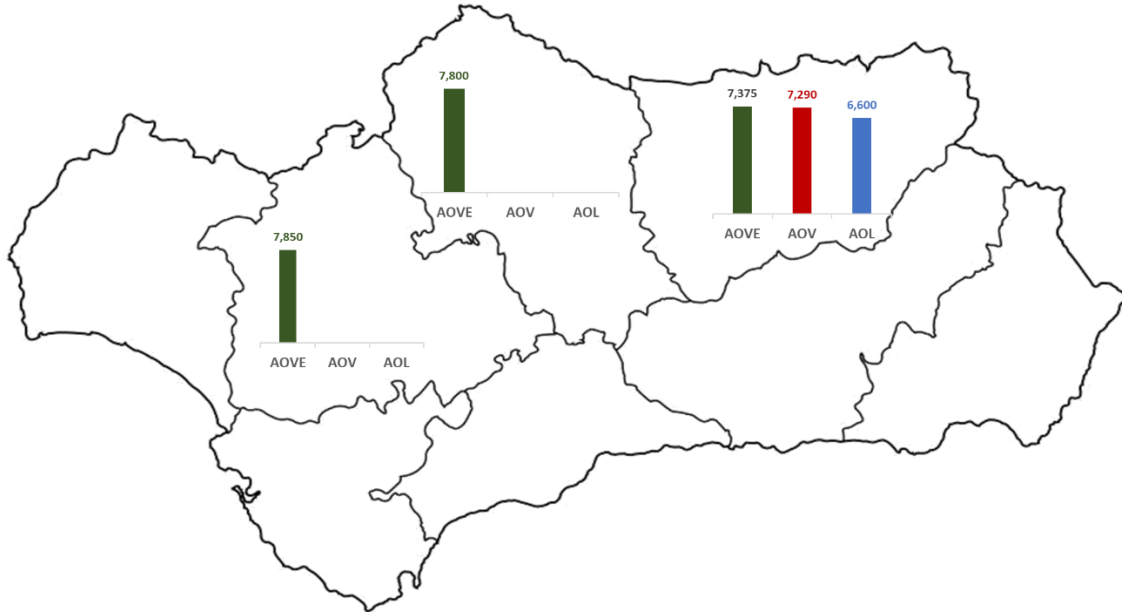

Nota: AOVE: aceite de oliva “virgen extra”; AOV: aceite de oliva “virgen”; AOL: aceite de oliva “lampante”.

Fuente: Observatorio de Precios y Mercados de la Consejería de Agricultura, Pesca, Agua y Desarrollo Rural.