

## INFORME DE SEGUIMIENTO: SECTOR DE ACEITE DE OLIVA. ANDALUCÍA

SEMANA 34 DE 2020. CAMPAÑA 2019/20

### PRECIOS RELATIVAMENTE ESTABLES, POCO MOVIMIENTO

Continúa el mercado estival con pocas operaciones y precios relativamente estables, algo más bajos en "virgen" y ligeramente más altos en "extra" y "lampante".

**Tabla 1.** Precio medio semanal (€/t) y cantidades comercializadas (t) en las cuatro últimas semanas en Andalucía por las empresas colaboradoras del Observatorio de Precios y Mercados.

| Período    |            | Aceite de oliva total |                    | Aceite de Oliva Virgen Extra |                    | Aceite de Oliva Virgen |                    | Aceite de Oliva Virgen Lampante (B1º) |                    |
|------------|------------|-----------------------|--------------------|------------------------------|--------------------|------------------------|--------------------|---------------------------------------|--------------------|
|            |            | Cantidad (t)          | Precio Medio [€/t] | Cantidad (t)                 | Precio Medio [€/t] | Cantidad (t)           | Precio Medio [€/t] | Cantidad (t)                          | Precio Medio [€/t] |
| 27/07/2020 | 02/08/2020 | 2.408,50              | 1.881,23           | 1.151,50                     | 2.051,16           | 369,00                 | 1.770,19           | 888,00                                | 1.707,03           |
| 03/08/2020 | 09/08/2020 | 2.382,50              | 1.922,04           | 1.489,00                     | 2.058,68           | 150,00                 | 1.710,00           | 743,50                                | 1.691,19           |
| 10/08/2020 | 16/08/2020 | 2.439,00              | 1.764,51           | 379,00                       | 2.029,42           | 300,00                 | 1.823,33           | 1.760,00                              | 1.697,44           |
| 17/08/2020 | 23/08/2020 | 1.872,52              | 1.808,38           | 435,00                       | 2.066,09           | 675,00                 | 1.764,81           | 762,52                                | 1.699,93           |

Fuente: Observatorio de Precios y Mercados de la Consejería de Agricultura, Ganadería, Pesca y Desarrollo Sostenible.

**Gráfico 1.** Evolución de los precios medios semanales en origen de aceite de oliva por categorías.

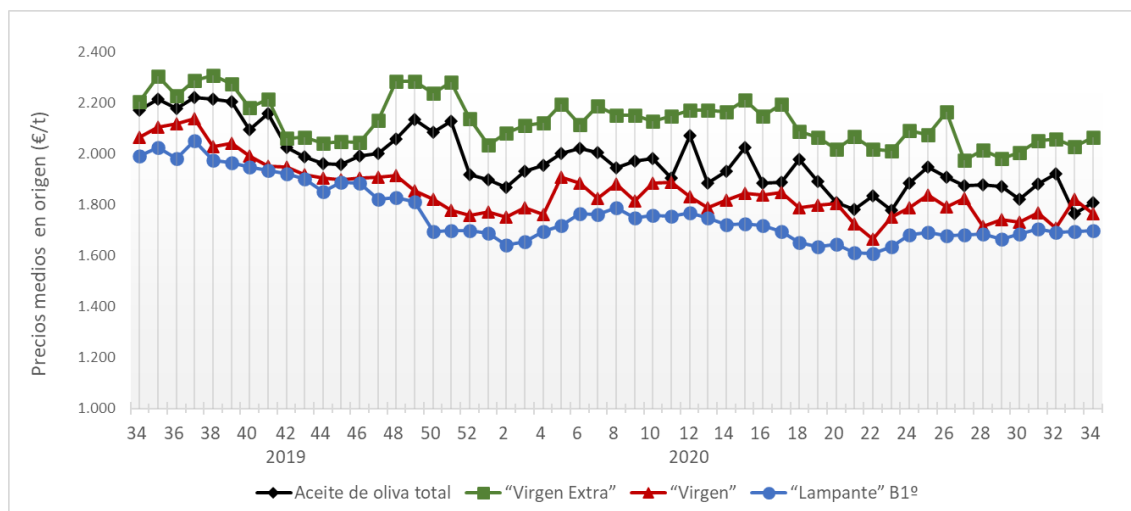

Fuente: Observatorio de Precios y Mercados de la Consejería de Agricultura, Ganadería, Pesca y Desarrollo Sostenible.

A nivel provincial, durante la semana 34 de 2020 las entidades que colaboran con el Observatorio de Precios y Mercados realizaron operaciones en origen en las provincias de Córdoba, Jaén y Granada. Los precios medios registrados oscilaron entre 2,000 y 2,200 €/kg en “virgen extra”, 1,765 €/kg en “virgen”, y 1,680 y 1,700 €/kg en “lampante”.

**Gráfico 2.** Precios medios semanales (€/kg) en origen en las principales provincias productoras andaluzas.

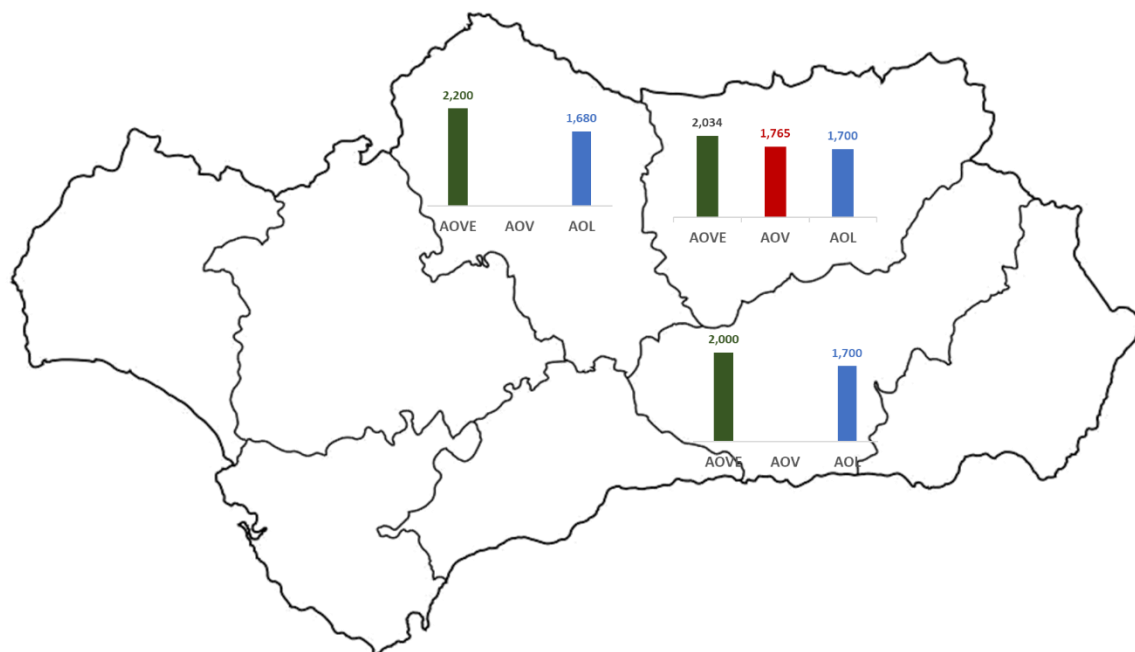

**Nota:** AOVE: aceite de oliva “virgen extra”; AOV: aceite de oliva “virgen”; AOL: aceite de oliva “lampante”.

Fuente: Observatorio de Precios y Mercados de la Consejería de Agricultura, Ganadería, Pesca y Desarrollo Sostenible.