

INFORME DE SEGUIMIENTO: SECTOR DE ACEITE DE OLIVA. ANDALUCÍA

SEMANA 20 DE 2021. CAMPAÑA 2020/21

PRECIOS ESTABLES EN “EXTRAS” Y “LAMPANTES”

Durante la semana 20 los precios en origen descendieron muy ligeramente en la categoría "virgen", mientras que en las categorías "virgen extra" y "lampante" se mantuvieron relativamente estables respecto a la semana anterior. En cuanto a las cantidades comercializadas por las entidades que colaboran con el Observatorio, éstas fueron también similares a las de la pasada semana.

Tabla 1. Precio medio semanal (€/t) y cantidades comercializadas (t) en las cuatro últimas semanas en Andalucía por las empresas colaboradoras del Observatorio de Precios y Mercados.

Período		Aceite de oliva total		Aceite de Oliva Virgen Extra		Aceite de Oliva Virgen		Aceite de Oliva Virgen Lampante (B1º)	
		Cantidad (t)	Precio Medio [€/t]	Cantidad (t)	Precio Medio [€/t]	Cantidad (t)	Precio Medio [€/t]	Cantidad (t)	Precio Medio [€/t]
26/04/2021	02/05/2021	3.602,00	3.363,41	2.085,00	3.594,10	250,00	3.088,00	1.267,00	3.038,15
03/05/2021	09/05/2021	5.056,00	3.271,87	2.241,00	3.438,91	803,00	3.171,42	2.012,00	3.125,89
10/05/2021	16/05/2021	2.634,00	3.349,98	1.490,00	3.477,32	619,00	3.259,53	525,00	3.095,24
17/05/2021	23/05/2021	2.730,00	3.277,62	1.630,00	3.406,44	500,00	3.110,00	600,00	3.067,33

Fuente: Observatorio de Precios y Mercados de la Consejería de Agricultura, Ganadería, Pesca y Desarrollo Sostenible.

Gráfico 1. Evolución de los precios medios semanales en origen de aceite de oliva por categorías.

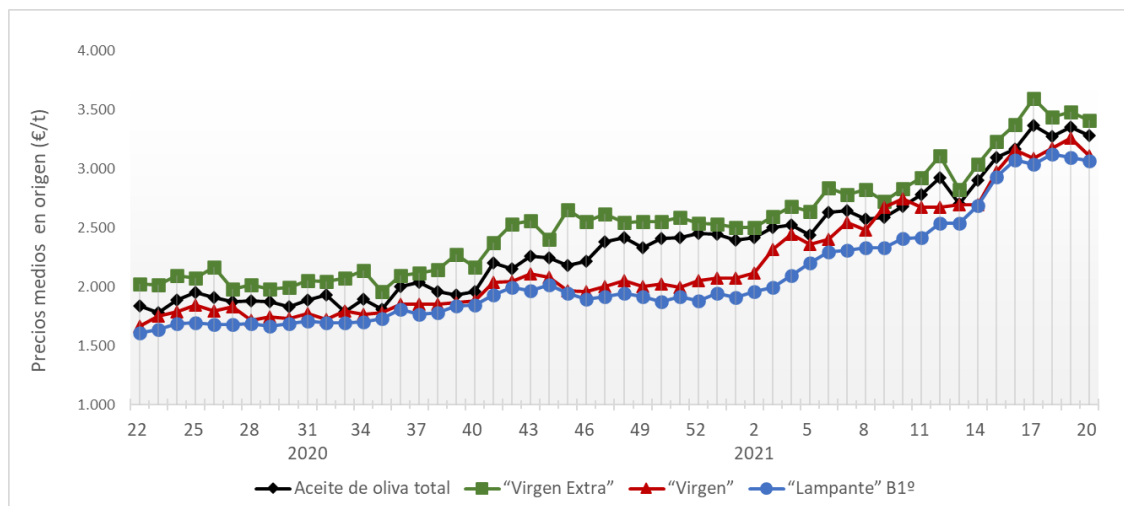

Fuente: Observatorio de Precios y Mercados de la Consejería de Agricultura, Ganadería, Pesca y Desarrollo Sostenible.

A nivel provincial, durante la semana 20 de 2021 las entidades que colaboran con el Observatorio de Precios y Mercados realizaron operaciones en origen en las provincias de Almería, Córdoba, Granada y Jaén. Los precios medios registrados estuvieron entre 3,353 y 3,477 €/kg en “virgen extra”, en 3,110 €/kg en “virgen”, y entre 3,050 y 3,074 €/kg en “lampante”.

Gráfico 2. Precios medios semanales (€/kg) en origen en las principales provincias productoras andaluzas.

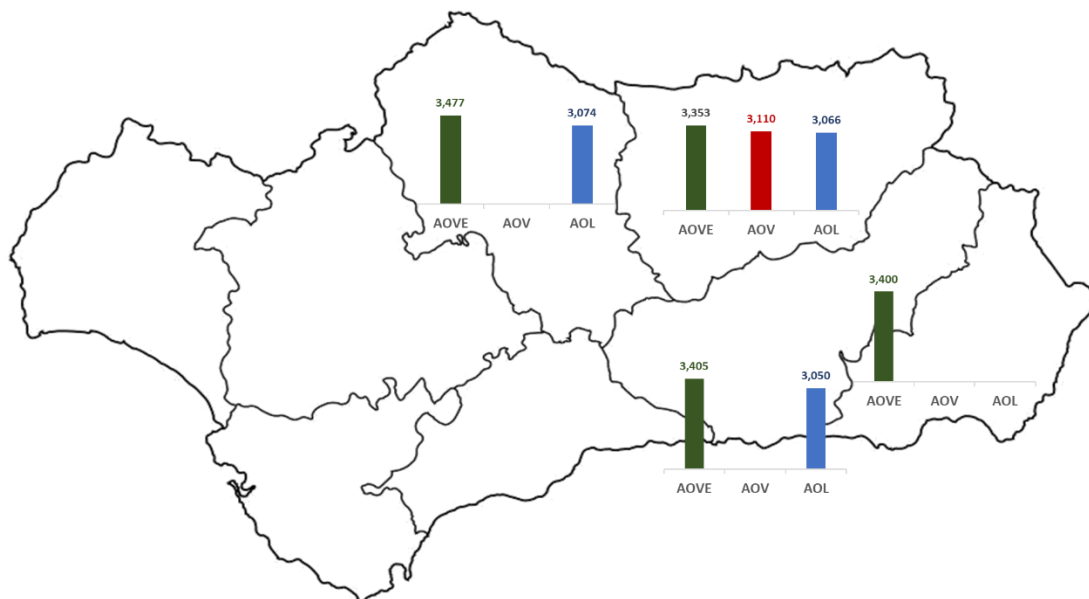

Nota: AOVE: aceite de oliva “virgen extra”; AOV: aceite de oliva “virgen”; AOL: aceite de oliva “lampante”.

Fuente: Observatorio de Precios y Mercados de la Consejería de Agricultura, Ganadería, Pesca y Desarrollo Sostenible.