

## INFORME DE SEGUIMIENTO: SECTOR DE ACEITE DE OLIVA. ANDALUCÍA

SEMANA 40 DE 2022. CAMPAÑA 2022/23

### SUBIDA DE LOS PRECIOS EN ORIGEN Y NUEVA REDUCCIÓN DE LAS DIFERENCIAS ENTRE CATEGORÍAS

En esta primera semana de la campaña 2022/23, los precios en origen experimentaron una nueva subida, así como una nueva reducción de las diferencias entre categorías, que pasa a ser de apenas 0,06€/kg entre "virgen extra" y "lampante". En cuanto a las cantidades comercializadas por las entidades que colaboran con el Observatorio de Precios y Mercados, éstas fueron inferiores a las de la semana anterior.

**Tabla 1.** Precio medio semanal (€/t) y cantidades comercializadas (t) en las cuatro últimas semanas en Andalucía por las empresas colaboradoras del Observatorio de Precios y Mercados.

Período		Aceite de oliva total		Aceite de Oliva Virgen Extra		Aceite de Oliva Virgen		Aceite de Oliva Virgen Lampante (B1º)	
		Cantidad (t)	Precio Medio [€/t]	Cantidad (t)	Precio Medio [€/t]	Cantidad (t)	Precio Medio [€/t]	Cantidad (t)	Precio Medio [€/t]
12/09/2022	18/09/2022	2.770,50	3.868,19	2.385,00	3.871,66	225,00	3.850,00	160,50	3.842,21
19/09/2022	25/09/2022	2.552,28	3.889,38	2.274,00	3.898,44	54,00	3.850,00	224,28	3.807,03
26/09/2022	02/10/2022	4.188,00	3.948,52	3.458,00	3.962,20	465,00	3.888,17	265,00	3.875,85
03/10/2022	09/10/2022	1.434,70	4.129,35	870,00	4.150,00	50,00	4.125,00	514,70	4.094,86

Fuente: Observatorio de Precios y Mercados de la Consejería de Agricultura, Pesca, Agua y Desarrollo Rural.

**Gráfico 1.** Evolución de los precios medios semanales en origen de aceite de oliva por categorías.

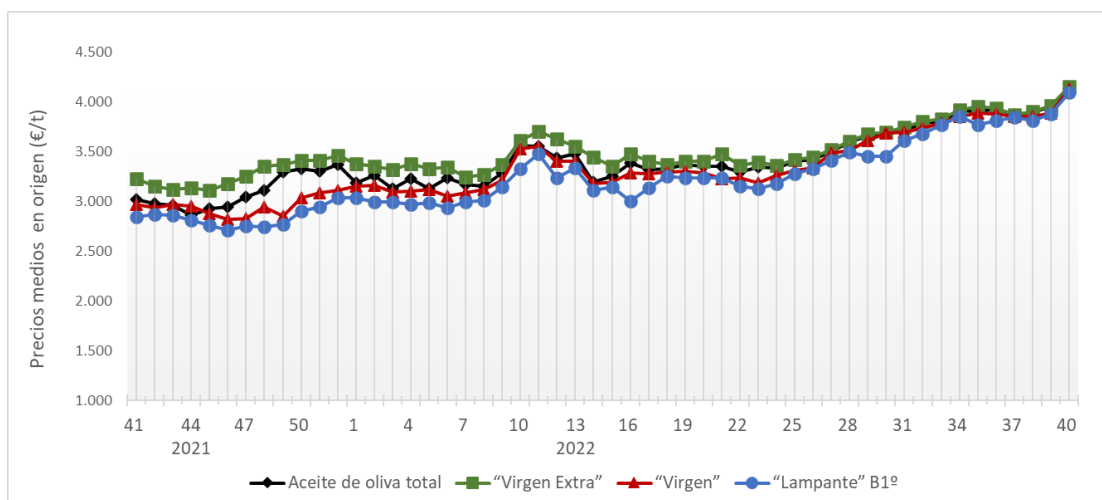

Fuente: Observatorio de Precios y Mercados de la Consejería de Agricultura, Pesca, Agua y Desarrollo Rural.

A nivel provincial, durante la semana 40 de 2022 las entidades que colaboran con el Observatorio de Precios y Mercados realizaron operaciones en origen en las provincias de Córdoba, Granada, Jaén y Sevilla. Los precios medios registrados estuvieron entre 4,092 y 4,225 €/kg para “virgen extra”, en 4,125 €/kg para “virgen”, y entre 3,750 y 4,100 €/kg para “lampante”.

**Gráfico 2.** Precios medios semanales (€/kg) en origen en las principales provincias productoras andaluzas.

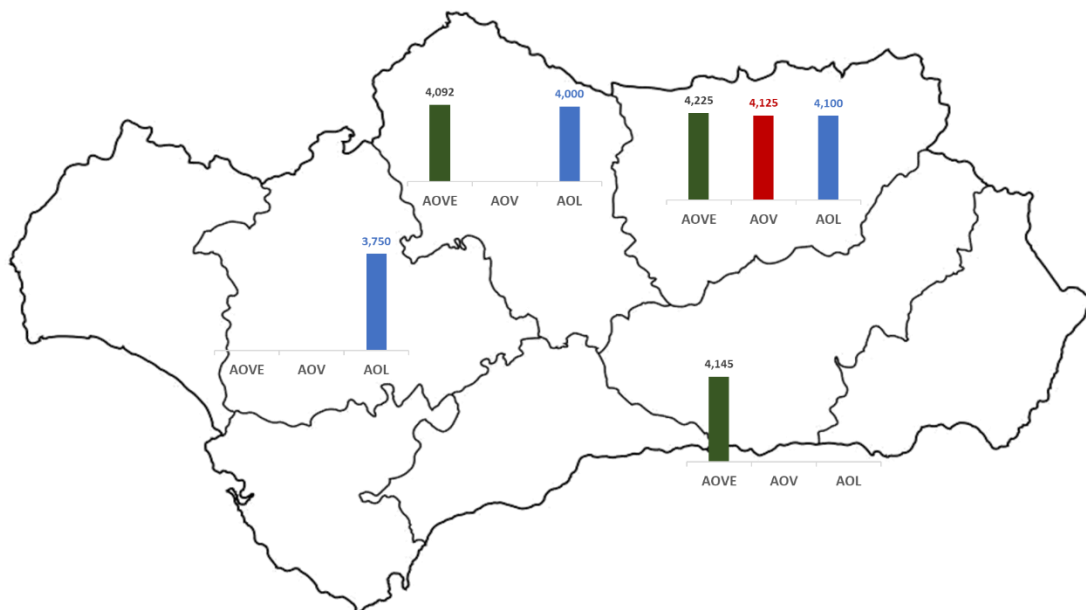

**Nota:** AOVE: aceite de oliva “virgen extra”; AOV: aceite de oliva “virgen”; AOL: aceite de oliva “lampante”.

Fuente: Observatorio de Precios y Mercados de la Consejería de Agricultura, Pesca, Agua y Desarrollo Rural.