

INFORME DE SEGUIMIENTO: SECTOR DE ACEITE DE OLIVA. ANDALUCÍA

SEMANA 30 DE 2023. CAMPAÑA 2022/23

LOS PRECIOS SE ESTABILIZAN EN “VIRGEN” Y “VIRGEN EXTRA”

Semana con pocas operaciones en origen y precios que mantuvieron relativamente estables en "virgen" y "virgen extra", mientras que en "lampante" subieron ligeramente. Las cantidades comercializadas por las entidades que colaboran con el Observatorio de Precios y Mercados fueron inferiores a las de la semana anterior.

Tabla 1. Precio medio semanal (€/t) y cantidades comercializadas (t) en las cuatro últimas semanas en Andalucía por las empresas colaboradoras del Observatorio de Precios y Mercados.

Período		Aceite de oliva total		Aceite de Oliva Virgen Extra		Aceite de Oliva Virgen		Aceite de Oliva Virgen Lampante (B1º)	
		Cantidad (t)	Precio Medio [€/t]	Cantidad (t)	Precio Medio [€/t]	Cantidad (t)	Precio Medio [€/t]	Cantidad (t)	Precio Medio [€/t]
03/07/2023	09/07/2023	1.792,42	6.883,92	889,60	7.307,51	75,00	6.766,67	827,82	6.439,33
10/07/2023	16/07/2023	732,00	7.086,27	399,00	7.460,90	100,00	6.942,50	233,00	6.506,44
17/07/2023	23/07/2023	816,00	7.165,07	366,00	7.750,55	125,00	7.000,00	325,00	6.569,23
24/07/2023	30/07/2023	252,00	7.326,59	127,00	7.687,40	100,00	7.000,00	25,00	6.800,00

Fuente: Observatorio de Precios y Mercados de la Consejería de Agricultura, Pesca, Agua y Desarrollo Rural.

Gráfico 1. Evolución de los precios medios semanales en origen de aceite de oliva por categorías.

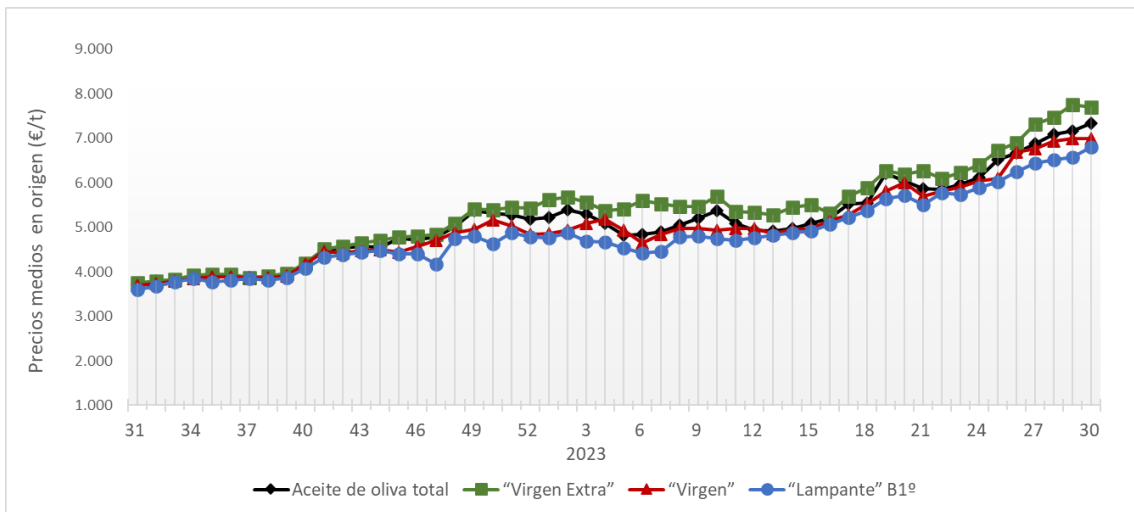

Fuente: Observatorio de Precios y Mercados de la Consejería de Agricultura, Pesca, Agua y Desarrollo Rural.

Se permite la reproducción total o parcial de los datos o gráficos de esta publicación, citando su procedencia.

A nivel provincial, durante la semana 30 de 2023 las entidades que colaboran con el Observatorio de Precios y Mercados realizaron operaciones en origen en las provincias de Almería, Córdoba, Huelva y Jaén. Los precios medios registrados estuvieron entre 7,000 y 8,400 €/kg para “virgen extra”, en 7,000 €/kg para “virgen”, y en 6,800 €/kg para “lampante”.

**Gráfico 2.** Precios medios semanales (€/kg) en origen en las principales provincias productoras andaluzas.

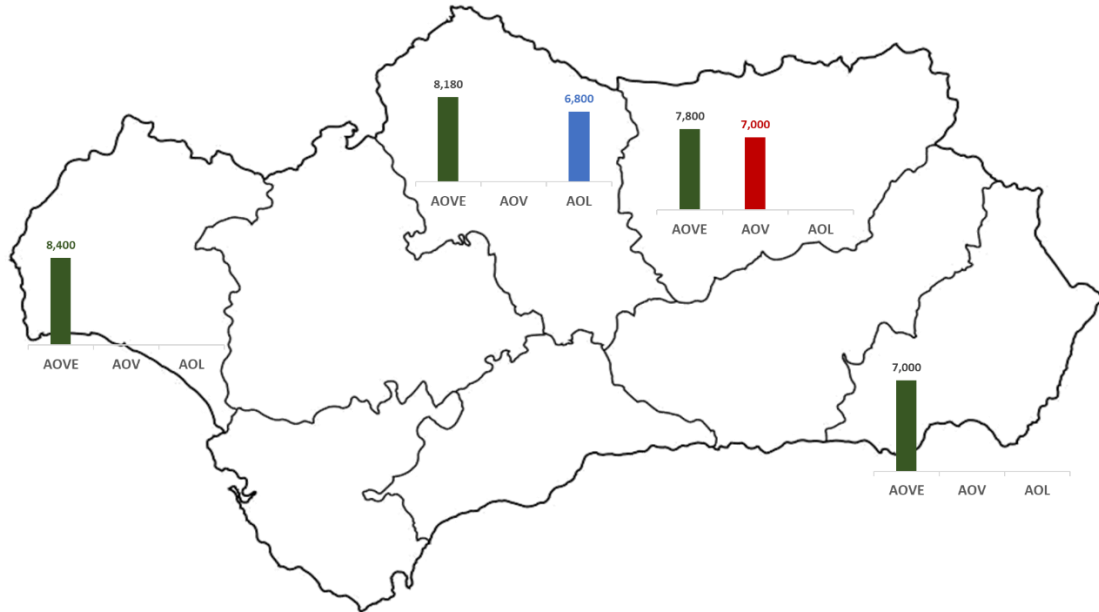

**Nota:** AOVE: aceite de oliva “virgen extra”; AOV: aceite de oliva “virgen”; AOL: aceite de oliva “lampante”.

Fuente: Observatorio de Precios y Mercados de la Consejería de Agricultura, Pesca, Agua y Desarrollo Rural.