

Informe de Seguimiento de Precios. Sector Leche de Vaca en Andalucía



Campaña 2023
Diciembre



Se permite la reproducción total o parcial de los datos o gráficos de esta publicación, citando su procedencia



Este informe recoge datos medios de precios, volúmenes y parámetros de composición de la leche de explotaciones lecheras de Andalucía.



OBSERVATORIO
DE PRECIOS Y MERCADOS

Precio percibido por el ganadero y leche producida en Andalucía



Precio percibido por el ganadero

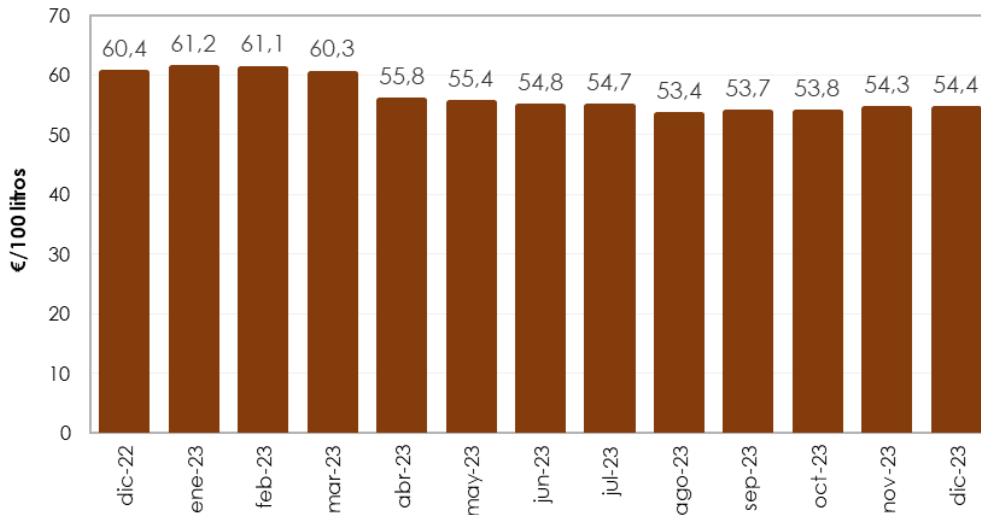

Diferencia (%) Nov-Dic



Diferencia (%) Dic 22-Dic 23



Volumen producido (millones de litros)

Variación 2022-2023



2022
Enero-Diciembre



2023
Enero-Diciembre*



Fuente: MAPA ("Informe Declaraciones de Entregas de Leche Cruda a los Primeros Compradores" de la Subdirección General de Producciones Ganaderas y Cinegéticas – Dirección General de Producciones y Mercados Agrarios).

Se permite la reproducción total o parcial de los datos o gráficos de esta publicación, citando su procedencia



*Dato de 2023 provisional



OBSERVATORIO
DE PRECIOS Y MERCADOS

Parámetros medios de composición de la leche de vaca en Andalucía

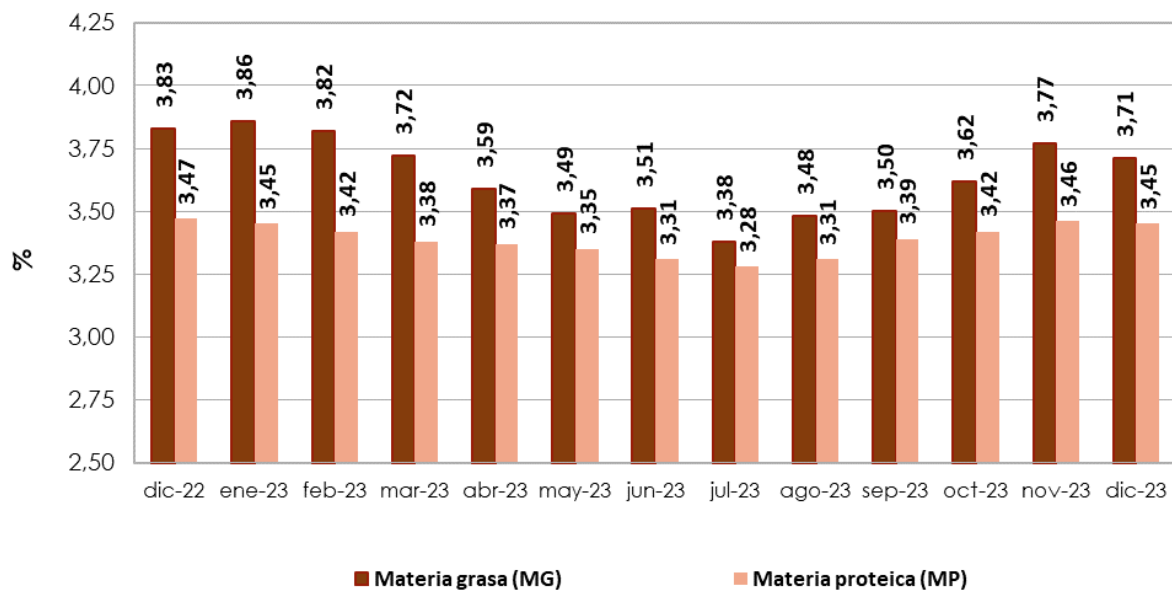

Diferencias (%) Noviembre-Diciembre

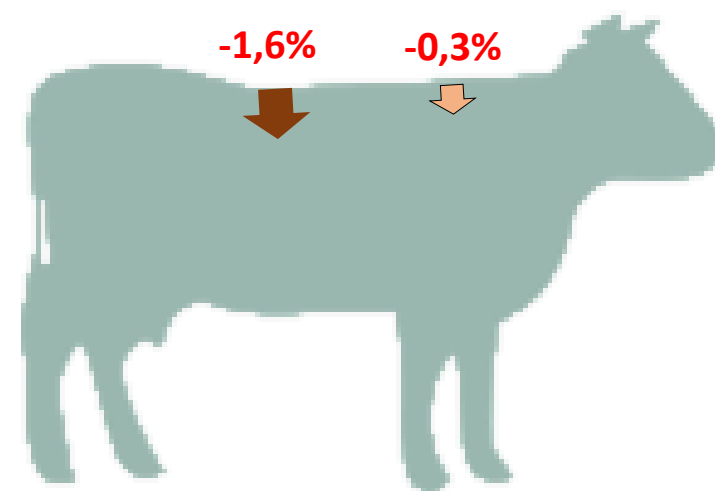

Fuente: MAPA ("Informe Declaraciones de Entregas de Leche Cruda a los Primeros Compradores" de la Subdirección General de Producciones Ganaderas y Cinegéticas – Dirección General de Producciones y Mercados Agrarios).

Se permite la reproducción total o parcial de los datos o gráficos de esta publicación, citando su procedencia



Campaña 2023



OBSERVATORIO
DE PRECIOS Y MERCADOS

Precios percibidos en la UE por la leche cruda (€/100 kg)

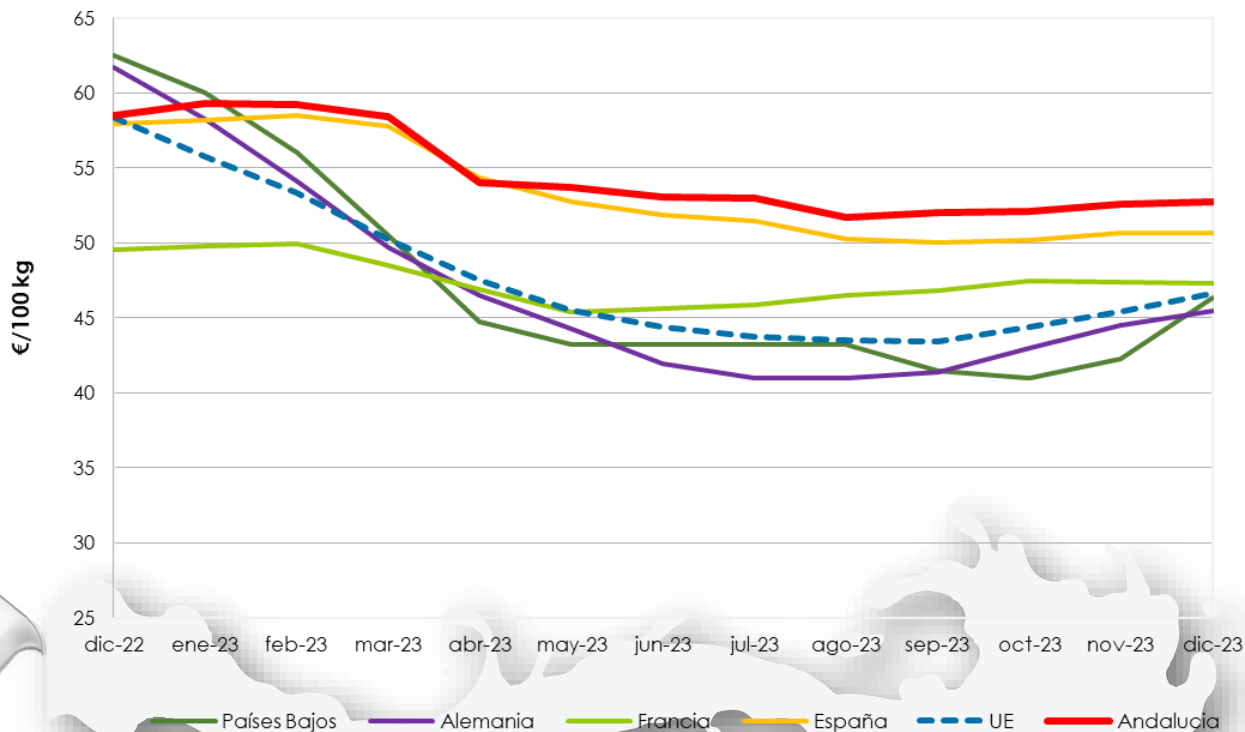

Fuente: Elaboración propia a partir de datos del Observatorio del mercado de la leche. Comisión Europea (http://ec.europa.eu/agriculture/milk-market-observatory/latest-statistics/prices-margins_en.htm) y Observatorio de Precios y Mercados de la CAPADR.

Se permite la reproducción total o parcial de los datos o gráficos de esta publicación, citando su procedencia



El Observatorio del Mercado de la Leche de la Comisión Europea suministra información internacional del sector lácteo, a partir de la cual se realiza un análisis comparativo de los precios de los principales países europeos productores de leche de vaca, frente a los precios medios de España y de la UE. Alemania, Francia y Países Bajos son, por ese orden, los mayores productores de leche de vaca en la UE.



OBSERVATORIO
DE PRECIOS Y MERCADOS

Precios percibidos en la UE por la leche cruda (€/100 kg)



Se permite la reproducción total o parcial de los datos o gráficos de esta publicación, citando su procedencia

Diferencias (%) Noviembre-Diciembre

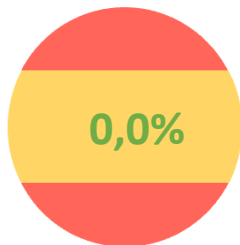

Subida del precio medio comunitario respecto al mes pasado (impulsado principalmente por Países Bajos y Alemania).

El precio medio en Andalucía se sitúa un 4% por encima del precio medio en España y un 13% más que el precio medio comunitario.



| Mes-año | Países Bajos | Alemania | Francia | España | UE | Andalucía |
|---------|--------------|----------|---------|--------|-------|-----------|
| dic-22 | 62,51 | 61,72 | 49,51 | 57,96 | 58,36 | 58,53 |
| ene-23 | 60,00 | 58,29 | 49,80 | 58,16 | 55,74 | 59,30 |
| feb-23 | 56,00 | 54,08 | 49,95 | 58,54 | 53,34 | 59,21 |
| mar-23 | 50,50 | 49,74 | 48,51 | 57,77 | 50,27 | 58,43 |
| abr-23 | 44,75 | 46,54 | 46,93 | 54,37 | 47,52 | 54,07 |
| may-23 | 43,25 | 44,30 | 45,37 | 52,72 | 45,49 | 53,68 |
| jun-23 | 43,25 | 41,97 | 45,63 | 51,84 | 44,36 | 53,10 |
| jul-23 | 43,25 | 40,97 | 45,90 | 51,46 | 43,73 | 53,00 |
| ago-23 | 43,25 | 40,98 | 46,49 | 50,29 | 43,52 | 51,74 |
| sep-23 | 41,45 | 41,35 | 46,83 | 50,00 | 43,45 | 52,03 |
| oct-23 | 41,00 | 42,99 | 47,45 | 50,19 | 44,40 | 52,13 |
| nov-23 | 42,25 | 44,47 | 47,38 | 50,68 | 45,44 | 52,62 |
| dic-23 | 46,31 | 45,47 | 47,34 | 50,68 | 46,61 | 52,71 |

Nota: los precios de diciembre son provisionales.

Fuente: Observatorio del mercado de la leche. Comisión Europea (http://ec.europa.eu/agriculture/milk-market-observatory/latest-statistics/prices-margins_en.htm) y Observatorio de Precios y Mercados de la CAPADR.



Los precios de Andalucía difieren de los recogidos en la Diapositiva 1, porque la unidad de medida es distinta, habiéndose utilizado para la conversión la densidad media de la leche de vaca (1,032 kg/l).



OBSERVATORIO
DE PRECIOS Y MERCADOS

Notas aclaratorias

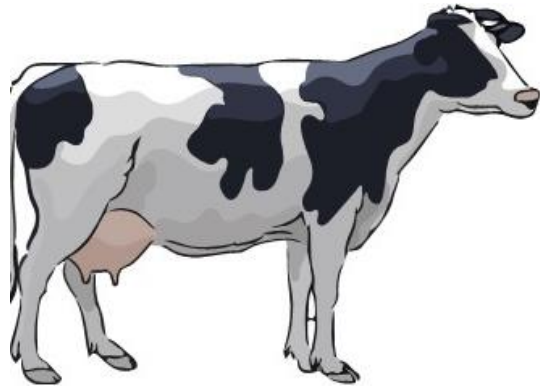

- **Precio percibido por el ganadero:** resultado de complementar el precio base con una serie de bonificaciones/penalizaciones y primas complementarias:
 - Una bonificación/penalización por diferenciales de MG y MP respecto a la composición estándar.
 - Una penalización por déficit de calidad respecto a los parámetros estándar.
 - Una primas complementarias (prima de fidelidad, prima de cantidad, etc.)

- **Precio base:** precio de la leche a la salida de la explotación (costes de recogida y transporte a cargo de la empresa) con unos estándares de composición y de calidad. El caso más común establece las referencias de 100.000 gérmenes y 400.000 células somáticas por ml (según Normas Sanitarias de la Directiva 92/46/CEE). En España la composición estándar está definida para una materia grasa de 38 gramos por litro y una materia proteica de 32 gramos por litro (equivalencia aproximada de 3,7% MG y 3,1% MP).