

INFORME DE SEGUIMIENTO: SECTOR DE ACEITE DE OLIVA. ANDALUCÍA

SEMANA 15 DE 2024. CAMPAÑA 2023/24

COMPORTAMIENTO DESIGUAL DE LOS PRECIOS EN ORIGEN

Semana con desigual comportamiento por categorías de los precios en origen. Mientras que el precio del "virgen extra" se mantuvo relativamente estable, el correspondiente a "virgen" creció ligeramente, y el de "lampante" continuó con su descenso. En cuanto a las cantidades comercializadas por las entidades que colaboran con el Observatorio, éstas fueron inferiores a las de la semana anterior.

Tabla 1. Precio medio semanal (€/t) y cantidades comercializadas (t) en las cuatro últimas semanas en Andalucía por las empresas colaboradoras del Observatorio de Precios y Mercados.

Período		Aceite de oliva total		Aceite de Oliva Virgen Extra		Aceite de Oliva Virgen		Aceite de Oliva Virgen Lampante (B1º)	
		Cantidad (t)	Precio Medio [€/t]	Cantidad (t)	Precio Medio [€/t]	Cantidad (t)	Precio Medio [€/t]	Cantidad (t)	Precio Medio [€/t]
18/03/2024	24/03/2024	1.375,00	7.986,35	1.075,00	8.137,89	150,00	7.950,00	150,00	6.936,67
25/03/2024	31/03/2024	700,50	8.053,43	625,50	8.114,99	25,00	7.950,00	50,00	7.335,00
01/04/2024	07/04/2024	1.268,94	7.346,40	1.068,94	7.543,35	50,00	6.550,00	150,00	6.208,33
08/04/2024	14/04/2024	452,00	7.276,22	377,00	7.460,48	50,00	6.700,00	25,00	5.650,00

Fuente: Observatorio de Precios y Mercados de la Consejería de Agricultura, Pesca, Agua y Desarrollo Rural.

Gráfico 1. Evolución de los precios medios semanales en origen de aceite de oliva por categorías.

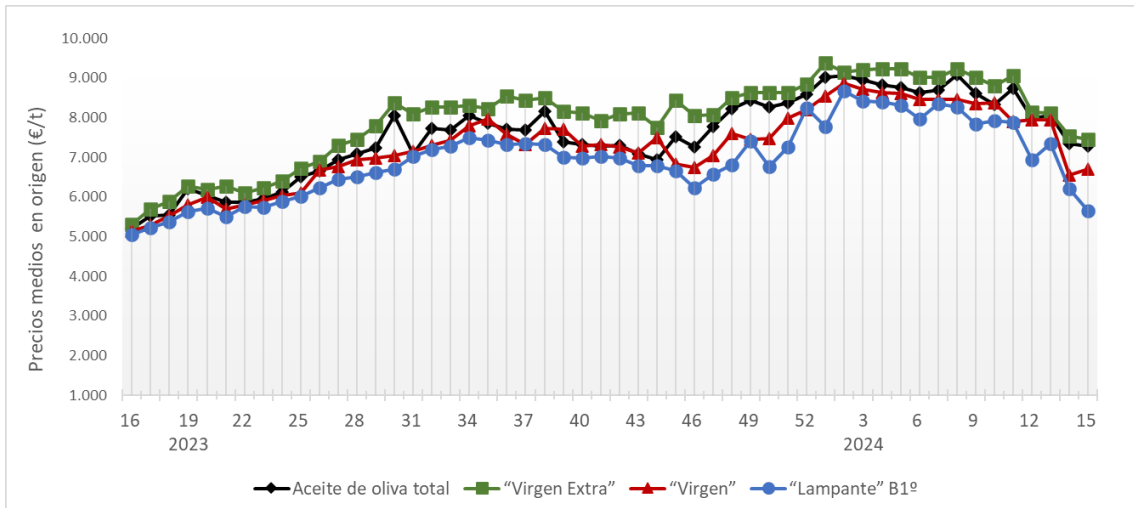

Fuente: Observatorio de Precios y Mercados de la Consejería de Agricultura, Pesca, Agua y Desarrollo Rural.

Se permite la reproducción total o parcial de los datos o gráficos de esta publicación, citando su procedencia.

A nivel provincial, durante la semana 15 de 2024 las entidades que colaboran con el Observatorio de Precios y Mercados realizaron operaciones en origen en las provincias de Córdoba, Granada, Huelva, Jaén y Sevilla. Los precios medios registrados estuvieron entre 7,000 y 8,200 €/kg en “virgen extra”, en 6,700 €/kg en “virgen”, y en 5,650 €/kg en “lampante”.

**Gráfico 2.** Precios medios semanales (€/kg) en origen en las principales provincias productoras andaluzas.

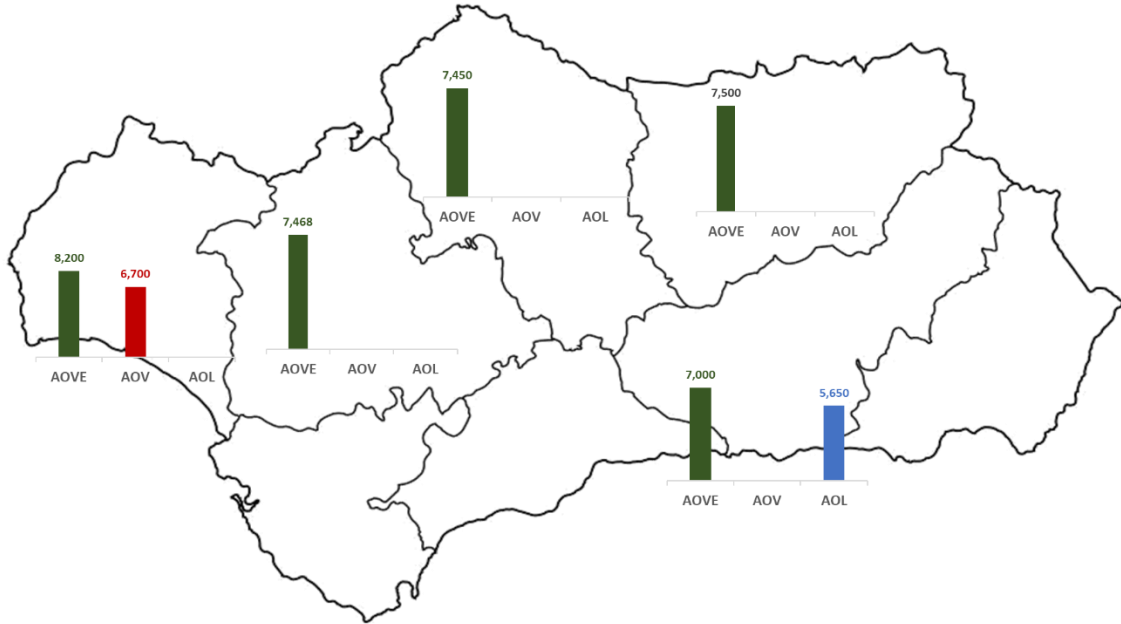

**Nota:** AOVE: aceite de oliva “virgen extra”; AOV: aceite de oliva “virgen”; AOL: aceite de oliva “lampante”.

Fuente: Observatorio de Precios y Mercados de la Consejería de Agricultura, Pesca, Agua y Desarrollo Rural.

Se permite la reproducción total o parcial de los datos o gráficos de esta publicación, citando su procedencia.