

INFORME DE SEGUIMIENTO: SECTOR DE ACEITE DE OLIVA. ANDALUCÍA

SEMANA 31 DE 2024. CAMPAÑA 2023/24

ESCASAS OPERACIONES Y NUEVA SUBIDA DEL “VIRGEN EXTRA”

En otra semana con pocas operaciones y escasas cantidades comercializadas por las entidades que colaboran con el Observatorio de Precios y Mercados, el precio en origen del "virgen extra" volvió a subir ligeramente, mientras que los correspondientes a "virgen" y "lampante" se mantuvieron relativamente estables respecto a la semana anterior.

Tabla 1. Precio medio semanal (€/t) y cantidades comercializadas (t) en las cuatro últimas semanas en Andalucía por las empresas colaboradoras del Observatorio de Precios y Mercados.

Período		Aceite de oliva total		Aceite de Oliva Virgen Extra		Aceite de Oliva Virgen		Aceite de Oliva Virgen Lampante (B1º)	
		Cantidad (t)	Precio Medio [€/t]	Cantidad (t)	Precio Medio [€/t]	Cantidad (t)	Precio Medio [€/t]	Cantidad (t)	Precio Medio [€/t]
08/07/2024	14/07/2024	1.144,94	7.027,57	985,94	7.068,79	25,00	6.800,00	134,00	6.766,79
15/07/2024	21/07/2024	326,90	6.827,26	226,90	6.960,47	50,00	6.550,00	50,00	6.500,00
22/07/2024	28/07/2024	296,00	6.857,77	211,00	7.120,85	61,00	6.245,90	24,00	6.100,00
29/07/2024	04/08/2024	127,00	6.951,57	77,00	7.455,84	25,00	6.250,00	25,00	6.100,00

Fuente: Observatorio de Precios y Mercados de la Consejería de Agricultura, Pesca, Agua y Desarrollo Rural.

Gráfico 1. Evolución de los precios medios semanales en origen de aceite de oliva por categorías.

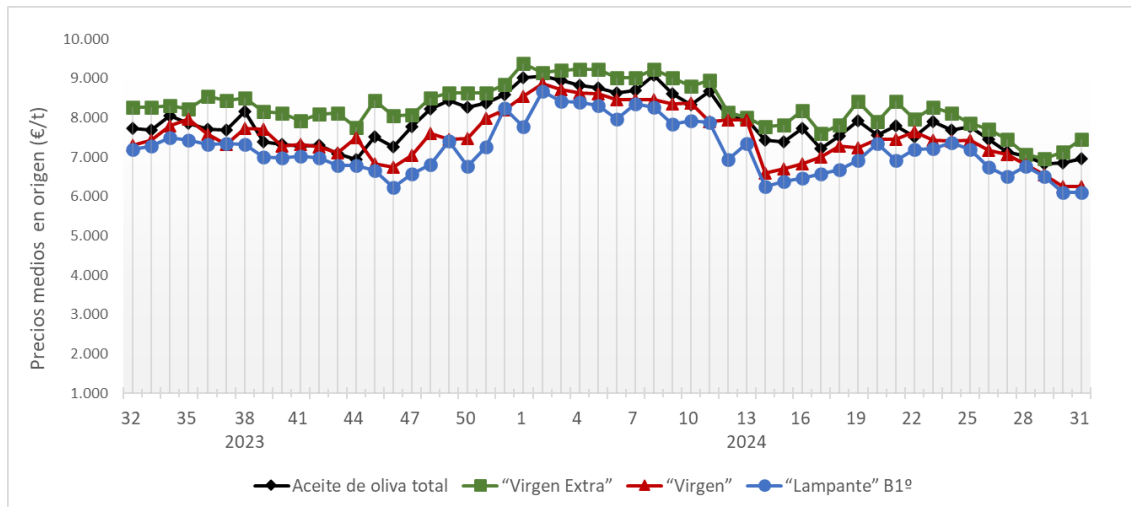

Fuente: Observatorio de Precios y Mercados de la Consejería de Agricultura, Pesca, Agua y Desarrollo Rural.

Se permite la reproducción total o parcial de los datos o gráficos de esta publicación, citando su procedencia.

A nivel provincial, durante la semana 31 de 2024 las entidades que colaboran con el Observatorio de Precios y Mercados realizaron operaciones en origen en las provincias de Huelva, Jaén y Sevilla. Los precios medios registrados estuvieron entre 7,050 y 8,300 €/kg en “virgen extra”, en 6,250 €/kg en “virgen”, y en 6,100 €/kg en “lampante”.

Gráfico 2. Precios medios semanales (€/kg) en origen en las principales provincias productoras andaluzas.

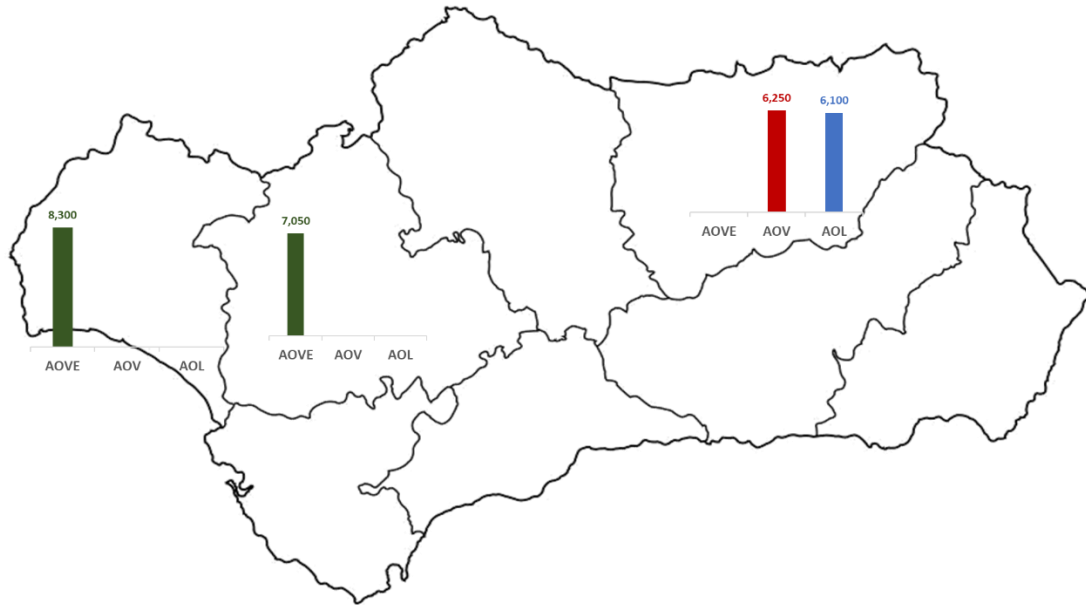

Nota: AOVE: aceite de oliva “virgen extra”; AOV: aceite de oliva “virgen”; AOL: aceite de oliva “lampante”.

Fuente: Observatorio de Precios y Mercados de la Consejería de Agricultura, Pesca, Agua y Desarrollo Rural.