

INFORME DE SEGUIMIENTO: SECTOR DE ACEITE DE OLIVA. ANDALUCÍA

SEMANA 33 DE 2024. CAMPAÑA 2023/24

ACTIVIDAD ESCASA Y BAJADA DE PRECIO EN “VIRGEN” Y “VIRGEN EXTRA”

Continúa la escasa actividad en el mercado del aceite de oliva, con precios en origen que descendieron en "Virgen extra" y "Virgen", mientras que el correspondiente a "Lampante" creció ligeramente. Las cantidades comercializadas por las entidades que colaboran con el Observatorio de Precios y Mercados fueron inferiores a las de la semana anterior.

Tabla 1. Precio medio semanal (€/t) y cantidades comercializadas (t) en las cuatro últimas semanas en Andalucía por las empresas colaboradoras del Observatorio de Precios y Mercados.

Período		Aceite de oliva total		Aceite de Oliva Virgen Extra		Aceite de Oliva Virgen		Aceite de Oliva Virgen Lampante (B1º)	
		Cantidad (t)	Precio Medio [€/t]	Cantidad (t)	Precio Medio [€/t]	Cantidad (t)	Precio Medio [€/t]	Cantidad (t)	Precio Medio [€/t]
22/07/2024	28/07/2024	878,00	6.212,19	286,00	7.045,45	186,00	6.275,54	406,00	5.596,18
29/07/2024	04/08/2024	496,68	6.875,65	405,00	7.029,63	66,68	6.231,22	25,00	6.100,00
05/08/2024	11/08/2024	527,82	7.084,76	350,00	7.396,43	100,82	6.648,78	77,00	6.238,96
12/08/2024	18/08/2024	200,00	6.512,50	50,00	7.000,00	25,00	6.500,00	125,00	6.320,00

Fuente: Observatorio de Precios y Mercados de la Consejería de Agricultura, Pesca, Agua y Desarrollo Rural.

Gráfico 1. Evolución de los precios medios semanales en origen de aceite de oliva por categorías.

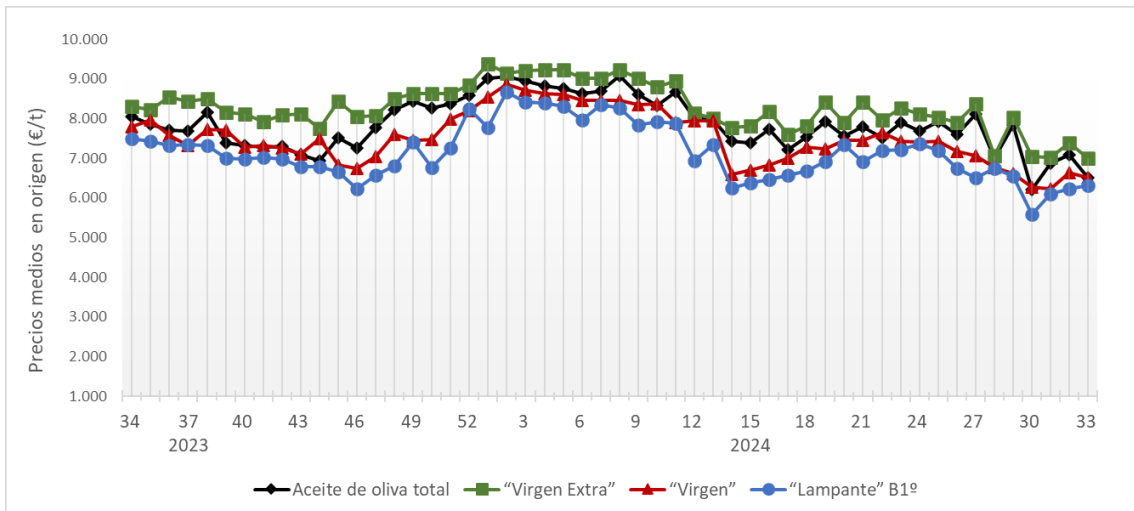

Fuente: Observatorio de Precios y Mercados de la Consejería de Agricultura, Pesca, Agua y Desarrollo Rural.

Se permite la reproducción total o parcial de los datos o gráficos de esta publicación, citando su procedencia.

A nivel provincial, durante la semana 33 de 2024 las entidades que colaboran con el Observatorio de Precios y Mercados realizaron operaciones en origen en las provincias de Córdoba y Jaén. Los precios medios registrados estuvieron en 7,000 €/kg en “virgen extra”, en 6,500 €/kg en “virgen”, y entre 6,300 y 6,325 €/kg en “lampante”.

**Gráfico 2.** Precios medios semanales (€/kg) en origen en las principales provincias productoras andaluzas.

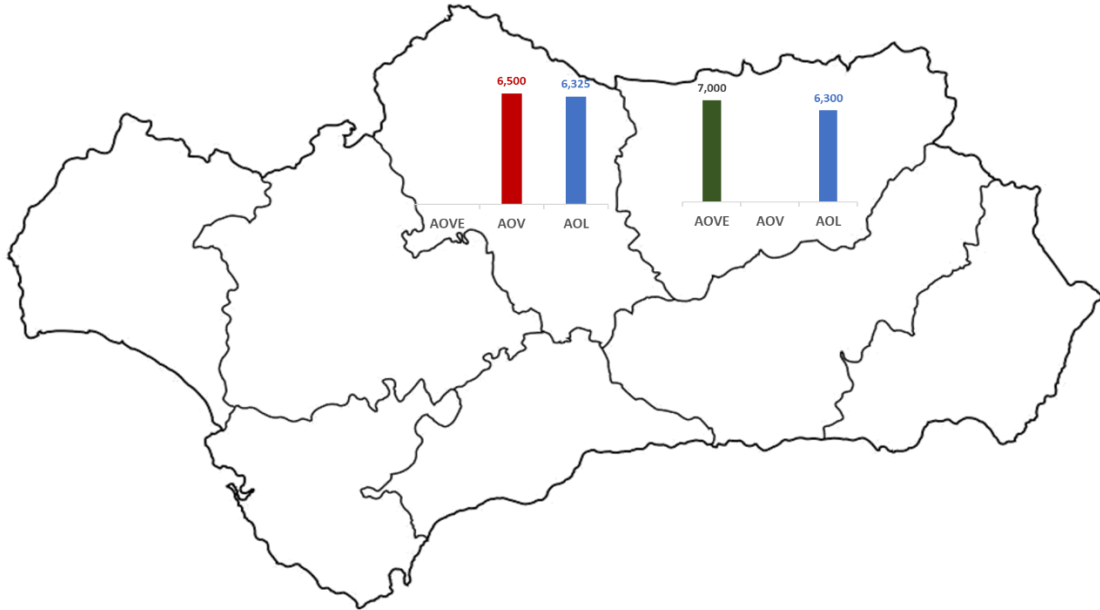

**Nota:** AOVE: aceite de oliva “virgen extra”; AOV: aceite de oliva “virgen”; AOL: aceite de oliva “lampante”.

Fuente: Observatorio de Precios y Mercados de la Consejería de Agricultura, Pesca, Agua y Desarrollo Rural.