

INFORME DE SEGUIMIENTO: SECTOR DE ACEITE DE OLIVA. ANDALUCÍA

SEMANA 3 DE 2025. CAMPAÑA 2024/25

“ESTABILIDAD EN VÍRGENES Y EXTRAS”

Semana en la que los precios en origen se mantuvieron relativamente estables en "virgen" y "virgen extra", mientras que en "lampante" bajaron ligeramente. En cuanto a las cantidades comercializadas por las entidades que colaboran con el Observatorio de Precios y Mercados, éstas fueron similares a las de la semana anterior.

**Tabla 1.** Precio medio semanal (€/t) y cantidades comercializadas (t) en las cuatro últimas semanas en Andalucía por las empresas colaboradoras del Observatorio de Precios y Mercados.

Período		Aceite de oliva total		Aceite de Oliva Virgen Extra		Aceite de Oliva Virgen		Aceite de Oliva Virgen Lampante (B1º)	
		Cantidad (t)	Precio Medio [€/t]	Cantidad (t)	Precio Medio [€/t]	Cantidad (t)	Precio Medio [€/t]	Cantidad (t)	Precio Medio [€/t]
23/12/2024	29/12/2024	1.590,38	4.206,24	1.506,58	4.251,57	33,80	3.452,25	50,00	3.350,00
30/12/2024	05/01/2025	1.191,08	4.243,49	965,08	4.383,35	101,00	3.777,72	125,00	3.540,00
06/01/2025	12/01/2025	1.594,62	4.229,72	1.144,62	4.410,23	50,00	3.885,00	400,00	3.756,25
13/01/2025	19/01/2025	1.238,00	4.325,81	1.062,00	4.458,43	5,00	3.930,00	171,00	3.513,74

Fuente: Observatorio de Precios y Mercados de la Consejería de Agricultura, Pesca, Agua y Desarrollo Rural.

**Gráfico 1.** Evolución de los precios medios semanales en origen de aceite de oliva por categorías.

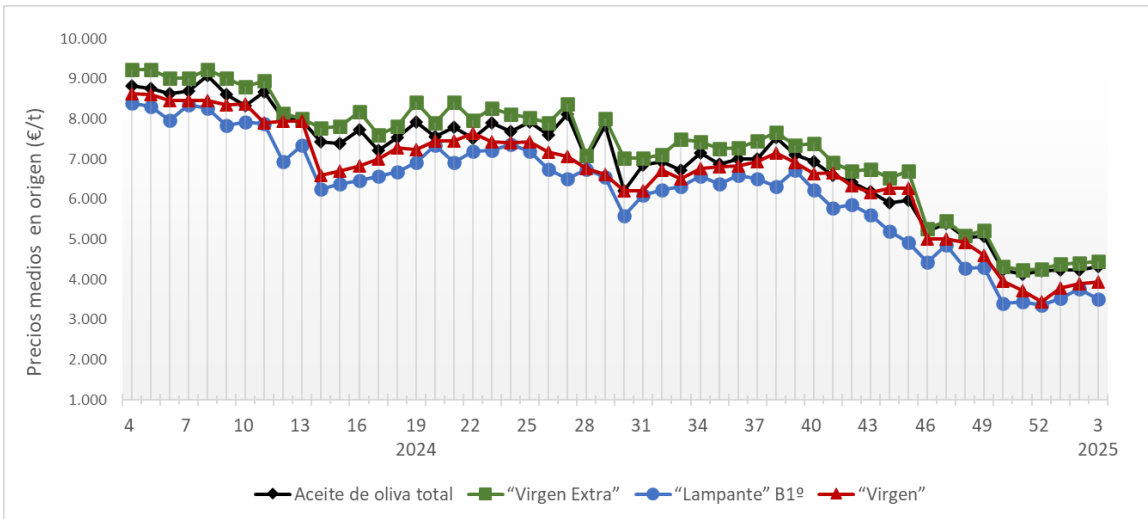

Fuente: Observatorio de Precios y Mercados de la Consejería de Agricultura, Pesca, Agua y Desarrollo Rural.

Se permite la reproducción total o parcial de los datos o gráficos de esta publicación, citando su procedencia.

A nivel provincial, durante la semana 3 de 2025 las entidades que colaboran con el Observatorio de Precios y Mercados realizaron operaciones en origen en las provincias de Córdoba, Granada, Huelva, Jaén y Sevilla. Los precios medios registrados estuvieron entre 4,200 y 4,666 €/kg en “virgen extra”, en 3,930 €/kg en “virgen” y entre 2,950 y 3,850 €/kg en “lampante”.

**Gráfico 2.** Precios medios semanales (€/kg) en origen en las principales provincias productoras andaluzas.

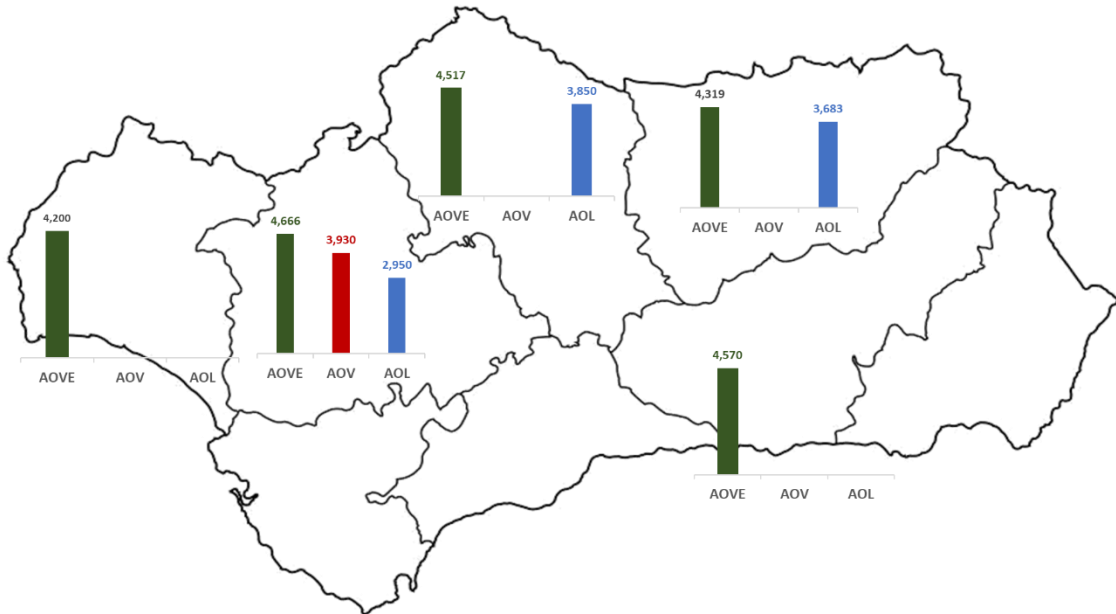

**Nota:** AOVE: aceite de oliva “virgen extra”; AOV: aceite de oliva “virgen”; AOL: aceite de oliva “lampante”.

Fuente: Observatorio de Precios y Mercados de la Consejería de Agricultura, Pesca, Agua y Desarrollo Rural.