

INFORME DE SEGUIMIENTO: SECTOR DE ACEITE DE OLIVA. ANDALUCÍA

SEMANA 40 DE 2025. CAMPAÑA 2025/26

COMIENZA LA NUEVA CAMPAÑA CON PRECIOS ESTABLES EN ORIGEN

Arranca la campaña 2025/26 con precios en origen muy similares a los de la semana anterior, si bien ligeramente inferiores en las tres categorías. Las ventas declaradas por las entidades que colaboran con el Observatorio de Precios y Mercados se mantuvieron igualmente cercanas a las de la semana 39, también ligeramente por debajo.

Tabla 1. Precio medio semanal (€/t) y cantidades comercializadas (t) en las cuatro últimas semanas en Andalucía por las empresas colaboradoras del Observatorio de Precios y Mercados.

Período		Aceite de oliva total		Aceite de Oliva Virgen Extra		Aceite de Oliva Virgen		Aceite de Oliva Virgen Lampante (B1º)	
		Cantidad (t)	Precio Medio [€/t]	Cantidad (t)	Precio Medio [€/t]	Cantidad (t)	Precio Medio [€/t]	Cantidad (t)	Precio Medio [€/t]
08/09/2025	14/09/2025	2.996,50	3.863,22	1.429,00	4.295,98	619,00	3.589,58	948,50	3.389,80
15/09/2025	21/09/2025	4.462,50	4.066,07	3.048,50	4.313,38	303,00	3.675,74	1.111,00	3.493,92
22/09/2025	28/09/2025	2.181,50	4.122,66	1.483,00	4.363,62	200,00	3.762,50	498,50	3.550,30
29/09/2025	05/10/2025	1.966,30	3.857,87	982,00	4.168,13	102,00	3.687,75	882,30	3.532,22

Fuente: Observatorio de Precios y Mercados de la Consejería de Agricultura, Pesca, Agua y Desarrollo Rural.

Gráfico 1. Evolución de los precios medios semanales en origen de aceite de oliva por categorías.

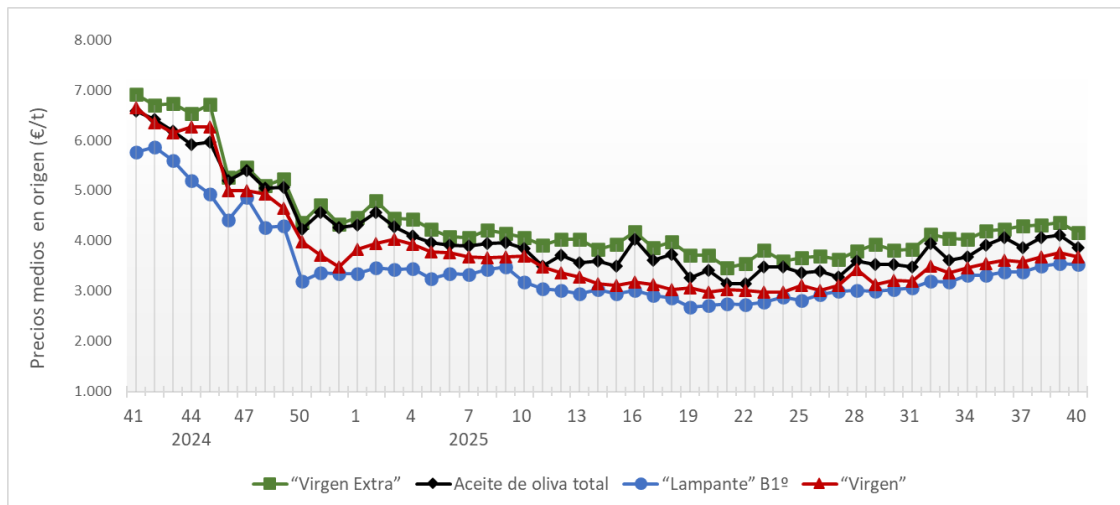

Fuente: Observatorio de Precios y Mercados de la Consejería de Agricultura, Pesca, Agua y Desarrollo Rural.

A nivel provincial, durante la semana 40 de 2025 las entidades que colaboran con el Observatorio de Precios y Mercados realizaron operaciones en origen en las provincias de Córdoba, Granada, Jaén y Málaga. Los precios medios registrados estuvieron entre 4,150 y 4,173 €/kg en “virgen extra”, en 3,688 €/kg en “virgen”, y entre 3,250 y 3,535 €/kg en “lampante”.

Gráfico 2. Precios medios semanales (€/kg) en origen en las principales provincias productoras andaluzas.

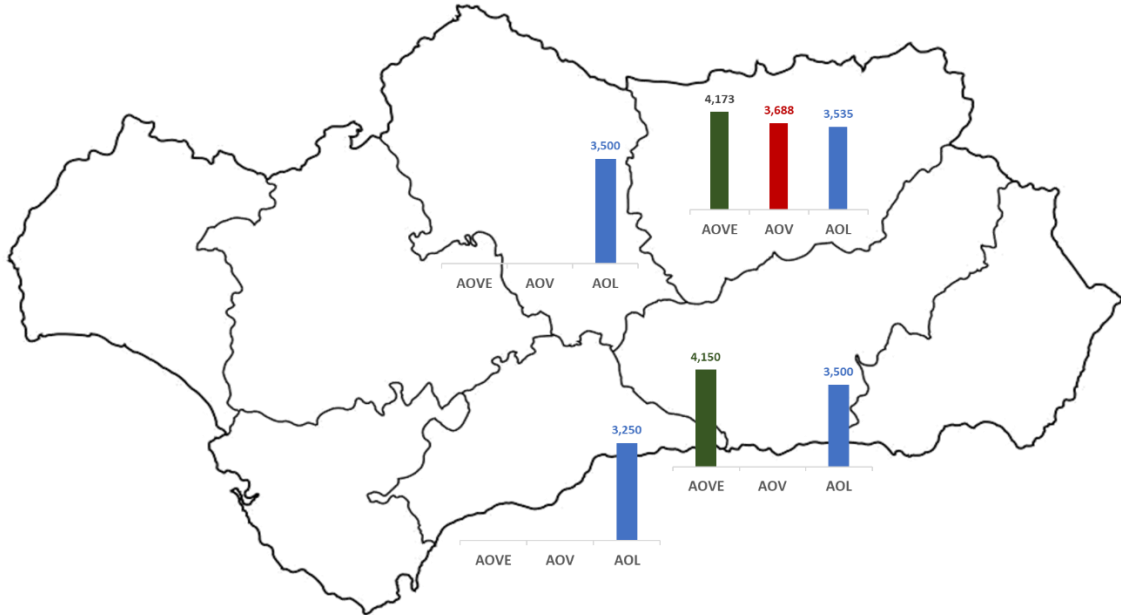

Nota: AOVE: aceite de oliva “virgen extra”; AOV: aceite de oliva “virgen”; AOL: aceite de oliva “lampante”.

Fuente: Observatorio de Precios y Mercados de la Consejería de Agricultura, Pesca, Agua y Desarrollo Rural.