

INFORME DE SEGUIMIENTO: SECTOR DE ACEITE DE OLIVA. ANDALUCÍA

SEMANA 41 DE 2025. CAMPAÑA 2025/26

LIGERA SUBIDA DEL PRECIO EN ORIGEN DEL “VIRGEN EXTRA”

Durante la semana 41, los precios en origen del aceite de oliva “virgen extra” registraron un ligero incremento respecto a la semana anterior, mientras que los del aceite “virgen” descendieron levemente y los del “lampante” permanecieron prácticamente estables. En cuanto a las cantidades comercializadas por las entidades que colaboran con el Observatorio de Precios y Mercados, éstas fueron inferiores a las de la semana 40.

Tabla 1. Precio medio semanal (€/t) y cantidades comercializadas (t) en las cuatro últimas semanas en Andalucía por las empresas colaboradoras del Observatorio de Precios y Mercados.

Período		Aceite de oliva total		Aceite de Oliva Virgen Extra		Aceite de Oliva Virgen Lampante (B1º)			
		Cantidad (t)	Precio Medio [€/t]	Cantidad (t)	Precio Medio [€/t]	Cantidad (t)	Precio Medio [€/t]		
15/09/2025	21/09/2025	4.839,50	4.050,28	3.175,50	4.320,84	353,00	3.686,26	1.311,00	3.492,94
22/09/2025	28/09/2025	2.460,50	4.116,75	1.637,00	4.375,05	225,00	3.766,67	598,50	3.541,90
29/09/2025	05/10/2025	2.351,30	3.887,02	1.146,00	4.236,08	204,00	3.695,71	1.001,30	3.526,49
06/10/2025	12/10/2025	476,00	3.760,56	126,00	4.318,65	175,00	3.614,29	175,00	3.505,00

Fuente: Observatorio de Precios y Mercados de la Consejería de Agricultura, Pesca, Agua y Desarrollo Rural.

Gráfico 1. Evolución de los precios medios semanales en origen de aceite de oliva por categorías.

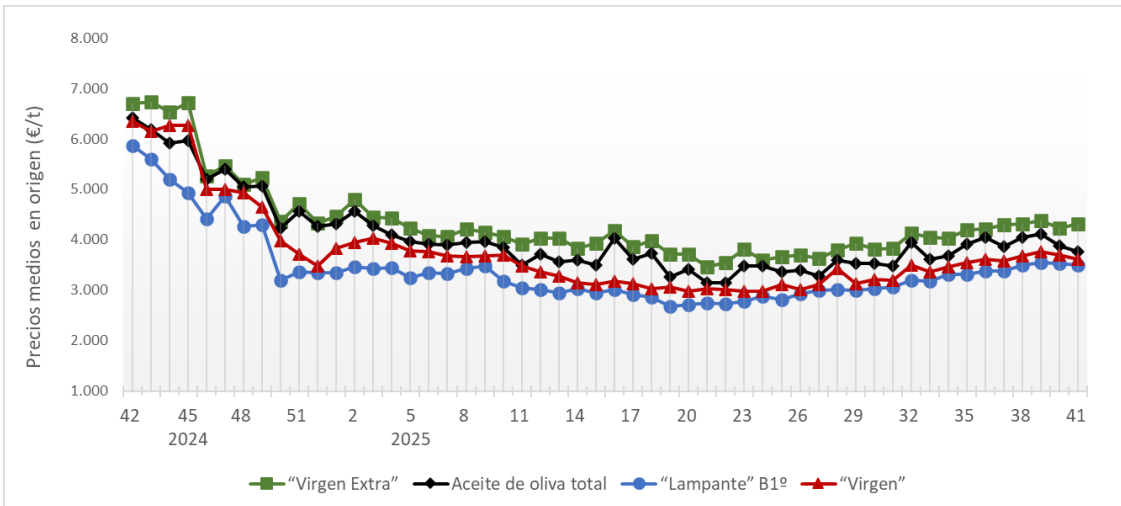

Fuente: Observatorio de Precios y Mercados de la Consejería de Agricultura, Pesca, Agua y Desarrollo Rural.

Se permite la reproducción total o parcial de los datos o gráficos de esta publicación, citando su procedencia.

A nivel provincial, durante la semana 41 de 2025 las entidades que colaboran con el Observatorio de Precios y Mercados realizaron operaciones en origen en las provincias de Jaén y Sevilla. Los precios medios registrados estuvieron entre 4,150 y 4,320 €/kg en “virgen extra”, en 3,614 €/kg en “virgen”, y en 3,505 €/kg en “lampante”.

Gráfico 2. Precios medios semanales (€/kg) en origen en las principales provincias productoras andaluzas.

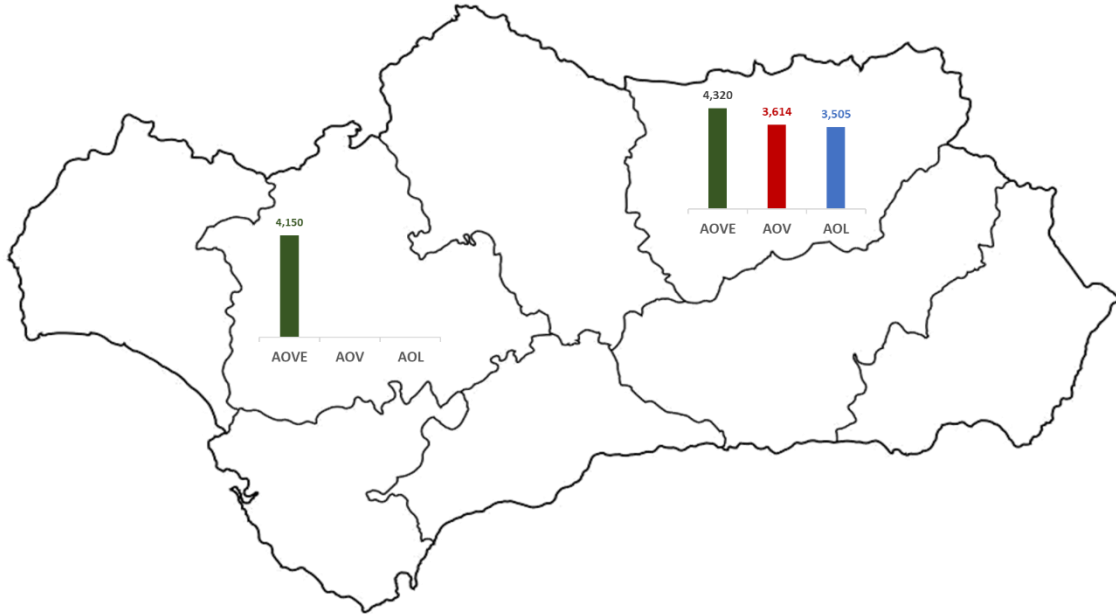

Nota: AOVE: aceite de oliva “virgen extra”; AOV: aceite de oliva “virgen”; AOL: aceite de oliva “lampante”.

Fuente: Observatorio de Precios y Mercados de la Consejería de Agricultura, Pesca, Agua y Desarrollo Rural.