



Datos básicos

LECHE DE CABRA

2024

Sector leche

Se permite la reproducción total o parcial de los datos o gráficos de esta publicación, citando su procedencia.



Índice

01 Contexto comunitario

02 Principales datos de Andalucía

03 Comercialización en origen

04 Consumo

Enlaces de interés



1. Contexto comunitario



Principales productores del mercado comunitario.
Año 2023

Producción (miles de t)



España ocupa el segundo puesto dentro de los grandes productores de leche de cabra de la UE. Andalucía produce el 46% de la leche de cabra española.

Posicionamiento de Andalucía. Año 2023

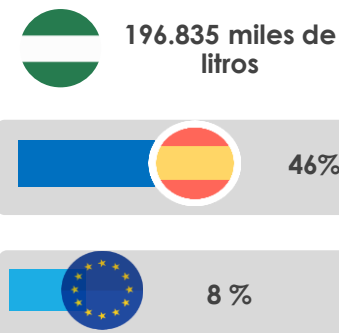

Evolución de los principales datos de la UE-27

	2019	2020	2021	2022	2023	% 2023 vs media 2019-22	% 2023 vs 2022	Gráfica
Producción (miles de t)	2.454	2.521	2.482	2.490	2.452	↓ -1,4%	↓ -1,53%	



Fuente: Eurostat



OBSERVATORIO
DE PRECIOS Y MERCADOS

2. Principales datos de Andalucía



En Andalucía tanto el nº de cabras lecheras, como la producción de leche y el número de ganaderos con entregas, han descendido en el periodo 2020-2024.

La provincia de Málaga concentra el 24% del censo andaluz de cabras lecheras. Sevilla es la segunda provincia con mayor censo (16,9%), por detrás le sigue Cádiz (15,7%) y Almería (14,8%).

Evolución de los principales datos de Andalucía

	2020	2021	2022	2023	2024	% 2024 vs media 2020-23	% 2024 vs 2023	Gráfica
Nº de cabras lecheras	482.191	482.855	470.605	426.258	438.639	↓ -5,8%	↑ 2,9%	
Producción en explotaciones (miles de litros)	212.169	218.088	203.183	196.835	199.265	↓ -4,0%	↑ 1,2%	
Rendimiento (miles de litros/cabra)	0,44	0,45	0,43	0,46	0,45	↑ 1,8%	↓ -1,6%	
Nº de ganaderos con entregas	28.982	29.385	27.354	24.586	23.712	↓ -14,0%	↓ -3,6%	

Distribución provincial de cabras con aptitud lechera en 2024

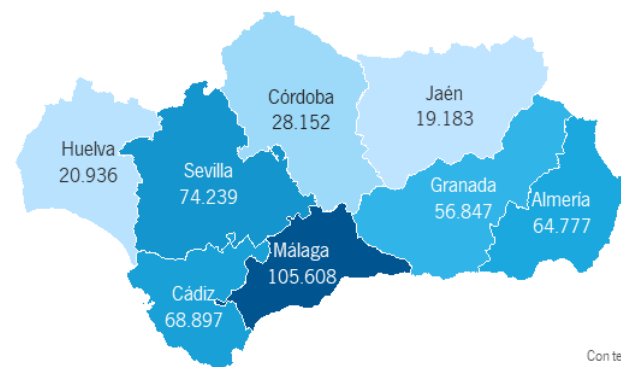

Con tecnología de Bing
© GeoNames

Se permite la reproducción total o parcial de los datos o gráficos de esta publicación, citando su procedencia.



Fuente: Producciones ganaderas CAPADR (datos de 2019-2020); "Informe sobre declaraciones de entregas a los primeros compradores: ovino y caprino de leche" MAPA (dato de 2021-2024).



OBSERVATORIO
DE PRECIOS Y MERCADOS

3. Comercialización en origen



En 2024 el precio percibido por el ganadero andaluz ha retrocedido un 12% respecto a 2023. Aún así, el precio (90,04€/100 l) se sitúa un 8,6% por encima de la media del periodo 2020-2023.



Evolución del precio percibido por el ganadero andaluz (€/100 l)

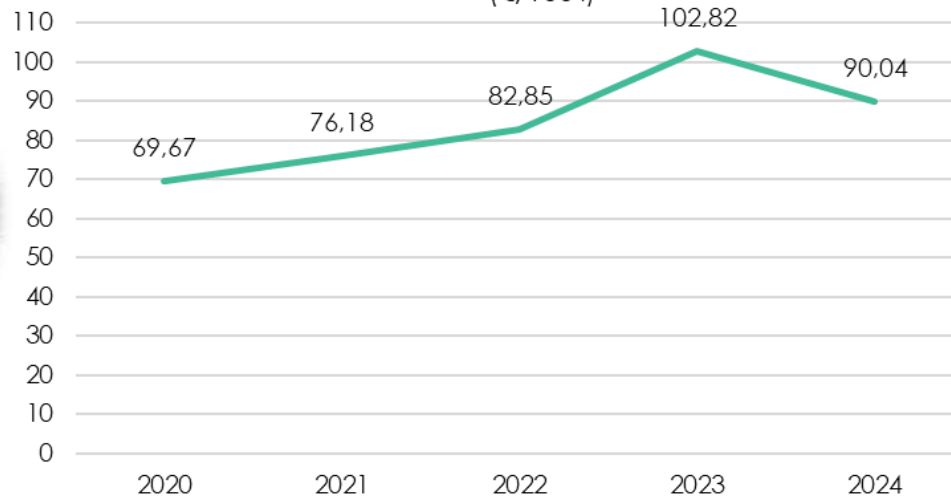

Se permite la reproducción total o parcial de los datos o gráficos de esta publicación, citando su procedencia.



Fuente: Observatorio de precios y mercados. CAPADR.



OBSERVATORIO
DE PRECIOS Y MERCADOS

4. Consumo



El consumo per cápita andaluz de leche de cabra durante 2024 se ha incrementado un 6% respecto a 2023. Mientras que el consumo anual de leche de cabra durante 2023 ha disminuido un 23% respecto a 2022.

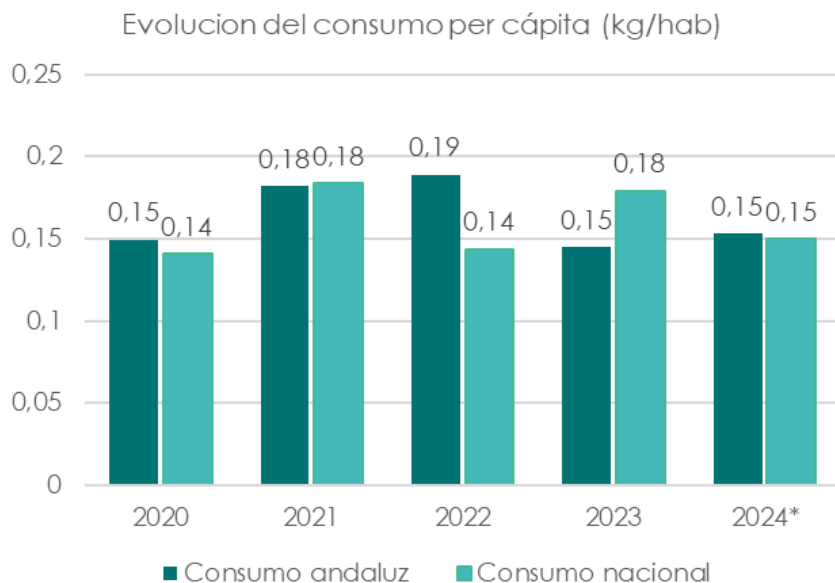

(*) Dato provisional.

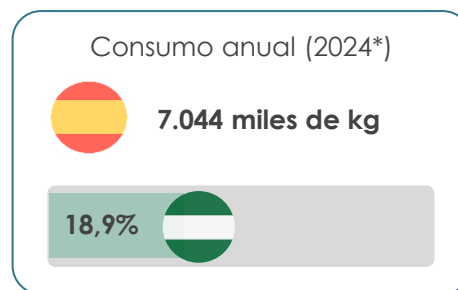

Fuente: Base de Datos de Consumo en Hogares .MAPA.



OBSERVATORIO
DE PRECIOS Y MERCADOS

Enlaces de interés

- ❑ [Observatorio de precios y mercados: Información de mercado al alcance de tu mano](#)
- ❑ [Caracterización del sector agrario y pesquero de Andalucía](#)
- ❑ [Anuarios de estadística de Andalucía](#)
- ❑ [Análisis de campaña](#)
- ❑ [Declaraciones de entregas de leche cruda de ovino y caprino](#)
- ❑ [Anuarios de estadística del Ministerio de Agricultura, Pesca y Alimentación](#)
- ❑ [Eurostat database](#)
- ❑ [Panel de consumo alimentario del Ministerio de Agricultura, Pesca y Alimentación](#)

