

**BOLETÍN SEMANAL DE PRECIOS EN ORIGEN DE ACEITE DE OLIVA**  
**SEMANA 34 DE 2017**

**Mercado con muy poca actividad**

Durante la semana 34 se realizaron muy pocas operaciones de venta en origen, con precios muy similares a los registrados durante la semana pasada.

**Tabla 1.** Precio medio semanal (€/t) y cantidades comercializadas (t) en las cuatro últimas semanas en Andalucía por las empresas colaboradoras del Observatorio de Precios y Mercados.

Período	Aceite de oliva total		Aceite de Oliva Virgen Extra		Aceite de Oliva Virgen		Aceite de Oliva Virgen Lampante (B1°)	
	Cantidad (t)	Precio Medio [€/t]	Cantidad (t)	Precio Medio [€/t]	Cantidad (t)	Precio Medio [€/t]	Cantidad (t)	Precio Medio [€/t]
31/07/2017 - 06/08/2017	937,00	3.795,14	624,00	3.842,87	0,00	0,00	313,00	3.700,00
07/08/2017 - 13/08/2017	1.277,30	3.826,84	1.277,30	3.826,84	0,00	0,00	0,00	0,00
14/08/2017 - 20/08/2017	1.495,00	3.751,12	391,00	3.796,16	804,00	3.748,30	300,00	3.700,00
21/08/2017 - 27/08/2017	852,00	3.799,30	725,00	3.810,34	102,00	3.750,00	25,00	3.680,00

Fuente: Observatorio de Precios y Mercados de la Consejería de Agricultura, Pesca y Desarrollo Rural.

**Gráfico 1** Evolución de los precios medios semanales en origen de aceite de oliva por categorías.

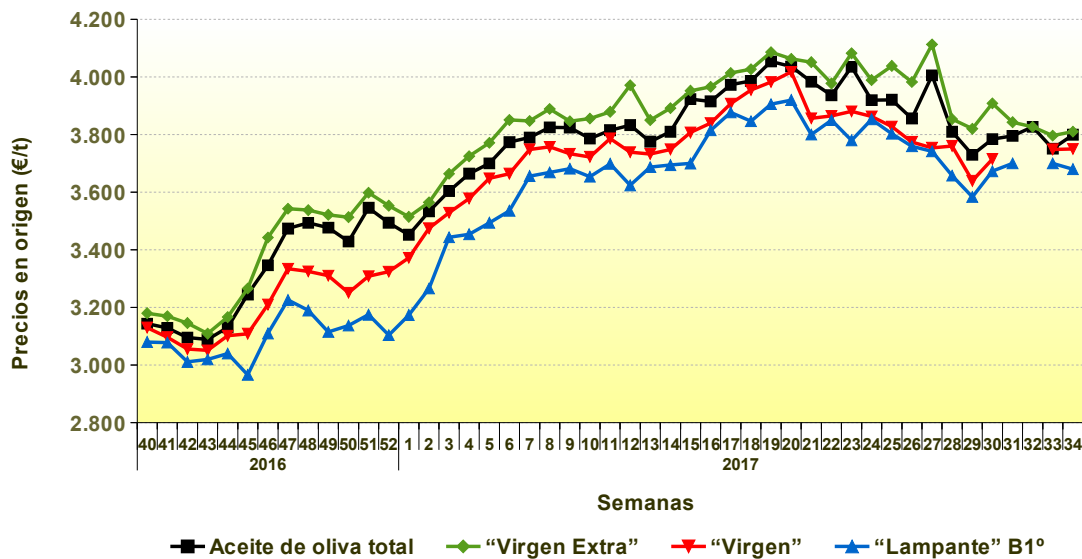

Fuente: Observatorio de Precios y Mercados de la Consejería de Agricultura, Pesca y Desarrollo Rural.

A nivel provincial, durante la semana 34 las empresas colaboradoras con el Observatorio de Precios y Mercados realizaron operaciones en origen en las provincias de Córdoba, Granada y Jaén. Los precios medios registrados oscilaron entre 3,800-3,900 €/kg en “virgen extra”, el “virgen” ha marcado 3,750 €/kg y 3,680 €/kg el “lampante”.

**Gráfico 2** Precios medios semanales (€/toneladas) en origen en las principales provincias productoras andaluzas.

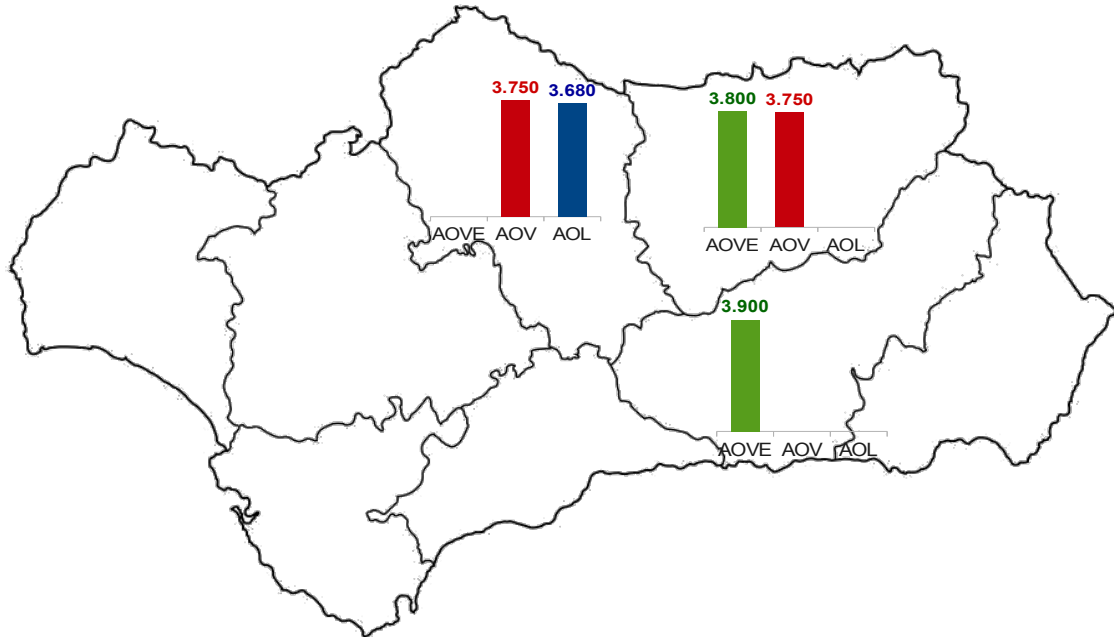

**Nota:** AOVE: aceite de oliva “virgen extra”; AOV: aceite de oliva “virgen”; AOL: aceite de oliva “lampante”.

Fuente: Observatorio de Precios y Mercados de la Consejería de Agricultura, Pesca y Desarrollo Rural.