

INFORME DE SEGUIMIENTO: SECTOR DE ACEITE DE OLIVA. ANDALUCÍA

SEMANA 02 DE 2020. CAMPAÑA 2019/20

**MAYOR ACTIVIDAD DEL MERCADO, CON PRECIOS BAJOS
PERO ESTABLES**

Se incrementa la actividad del mercado con una comercialización que supera a la realizada durante la primera semana de 2020. No obstante, los precios en origen continúan situándose en niveles bajos, si bien se mantienen estables respecto a la semana anterior.

Tabla 1. Precio medio semanal (€/t) y cantidades comercializadas (t) en las cuatro últimas semanas en Andalucía por las empresas colaboradoras del Observatorio de Precios y Mercados.

Periodo	Aceite de oliva total		Aceite de Oliva Virgen Extra		Aceite de Oliva Virgen		Aceite de Oliva Virgen Lampante (B1°)	
	Cantidad (t)	Precio Medio [€/t]	Cantidad (t)	Precio Medio [€/t]	Cantidad (t)	Precio Medio [€/t]	Cantidad (t)	Precio Medio [€/t]
16/12/2019 - 22/12/2019	2.626,30	2.064,45	1.735,56	2.229,67	465,00	1.778,92	425,74	1.702,76
23/12/2019 - 29/12/2019	954,24	1.876,39	279,24	2.213,24	375,00	1.766,00	300,00	1.700,83
30/12/2019 - 05/01/2020	1.282,50	1.851,21	504,00	2.078,97	275,00	1.750,00	503,50	1.678,50
06/01/2020 - 12/01/2020	3.393,00	1.863,09	1.364,00	2.064,59	1.175,00	1.770,21	854,00	1.669,03

Fuente: Observatorio de Precios y Mercados de la Consejería de Agricultura, Ganadería, Pesca y Desarrollo Sostenible.

Gráfico 1. Evolución de los precios medios semanales en origen de aceite de oliva por categorías.

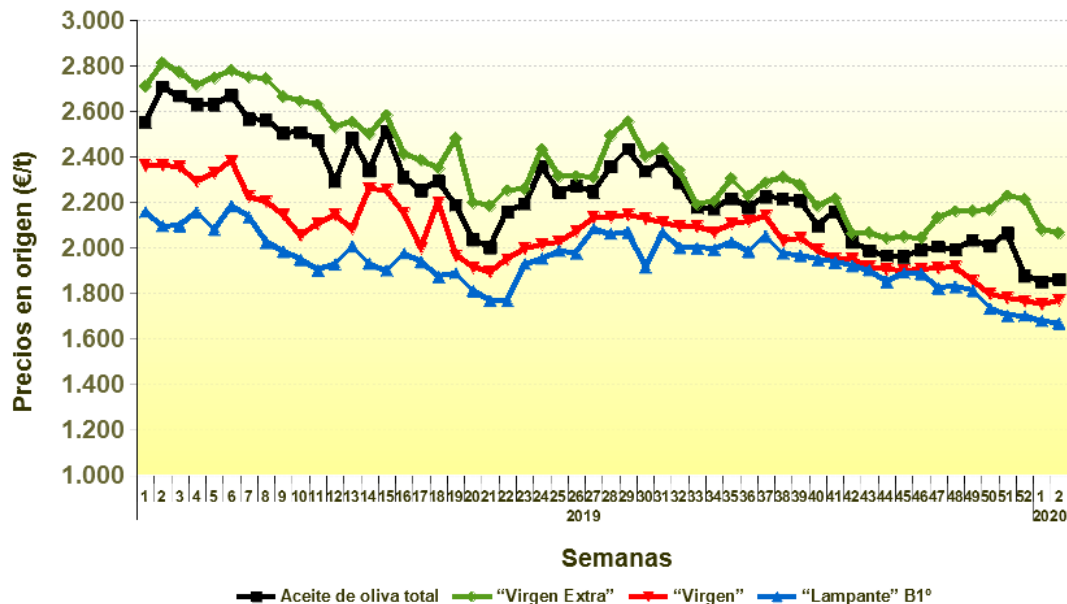

Fuente: Observatorio de Precios y Mercados de la Consejería de Agricultura, Ganadería, Pesca y Desarrollo Sostenible.

Se permite la reproducción total o parcial de los datos o gráficos de esta publicación, citando su procedencia.

A nivel provincial, durante la semana 02 de 2020 las entidades que colaboran con el Observatorio de Precios y Mercados realizaron operaciones en origen en las provincias de Córdoba, Jaén, Granada, Málaga y Sevilla. Los precios medios registrados oscilaron entre 1,963-2,450 €/kg en “virgen extra”, 1,770 €/kg en virgen y entre 1,650-1,720 €/kg en “lampante”.

Gráfico 2. Precios medios semanales (€/toneladas) en origen en las principales provincias productoras andaluzas.

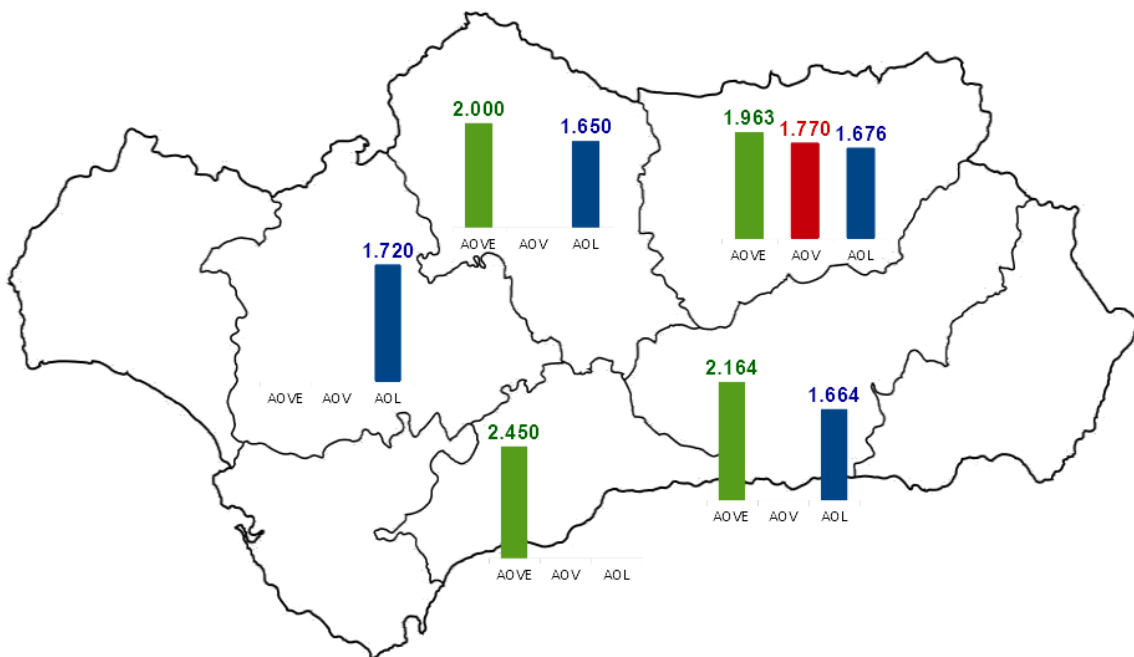

Nota: AOVE: aceite de oliva “virgen extra”; AOV: aceite de oliva “virgen”; AOL: aceite de oliva “lampante”.

Fuente: Observatorio de Precios y Mercados de la Consejería de Agricultura, Ganadería, Pesca y Desarrollo Sostenible.

Se permite la reproducción total o parcial de los datos o gráficos de esta publicación, citando su procedencia.