

INFORME DE SEGUIMIENTO: SECTOR DE ACEITE DE OLIVA. ANDALUCÍA

SEMANA 03 DE 2020. CAMPAÑA 2019/20

PRECIOS ESTABLES Y MERCADO ACTIVO

Continúa la estabilidad relativa de los precios en origen, siempre en niveles bajos respecto a campañas anteriores. En cuanto a la actividad del mercado, a lo largo de la semana 3 de 2020 ésta volvió a ser importante, si bien las cantidades comercializadas por las entidades que colaboran con el Observatorio de Precios y Mercados no alcanzaron a las de la semana anterior.

Tabla 1. Precio medio semanal (€/t) y cantidades comercializadas (t) en las cuatro últimas semanas en Andalucía por las empresas colaboradoras del Observatorio de Precios y Mercados.

Periodo	Aceite de oliva total		Aceite de Oliva Virgen Extra		Aceite de Oliva Virgen		Aceite de Oliva Virgen Lampante (B1°)	
	Cantidad (t)	Precio Medio [€/t]	Cantidad (t)	Precio Medio [€/t]	Cantidad (t)	Precio Medio [€/t]	Cantidad (t)	Precio Medio [€/t]
23/12/2019 - 29/12/2019	1.307,24	1.947,94	632,24	2.173,11	375,00	1.766,00	300,00	1.700,83
30/12/2019 - 05/01/2020	2.471,23	1.961,13	1.592,73	2.103,33	275,00	1.750,00	603,50	1.682,06
06/01/2020 - 12/01/2020	5.159,50	1.987,67	2.675,50	2.233,80	1.450,00	1.758,62	1.034,00	1.672,00
13/01/2020 - 19/01/2020	3.054,88	1.932,04	1.409,36	2.151,29	975,00	1.789,74	670,52	1.678,12

Fuente: Observatorio de Precios y Mercados de la Consejería de Agricultura, Ganadería, Pesca y Desarrollo Sostenible.

Gráfico 1. Evolución de los precios medios semanales en origen de aceite de oliva por categorías.

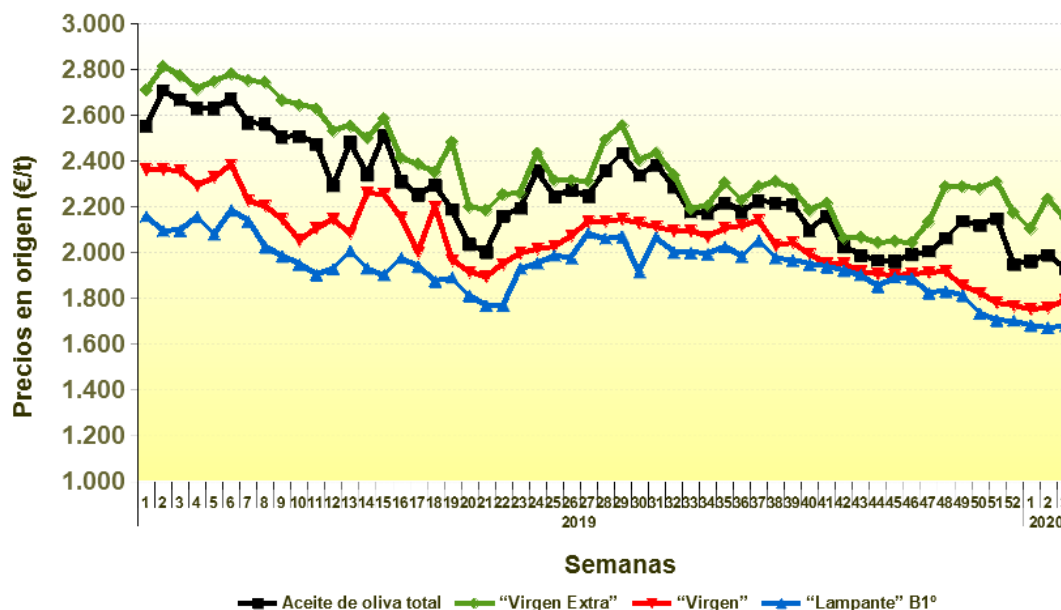

Fuente: Observatorio de Precios y Mercados de la Consejería de Agricultura, Ganadería, Pesca y Desarrollo Sostenible.

Se permite la reproducción total o parcial de los datos o gráficos de esta publicación, citando su procedencia.

A nivel provincial, durante la semana 03 de 2020 las entidades que colaboran con el Observatorio de Precios y Mercados realizaron operaciones en origen en las provincias de Córdoba, Jaén, Granada, Málaga y Sevilla. Los precios medios registrados oscilaron entre 1,998-2,600 €/kg en “virgen extra”, entre 1,750-1,800 €/kg en virgen y entre 1,560-1,695 €/kg en “lampante”.

Gráfico 2. Precios medios semanales (€/toneladas) en origen en las principales provincias productoras andaluzas.

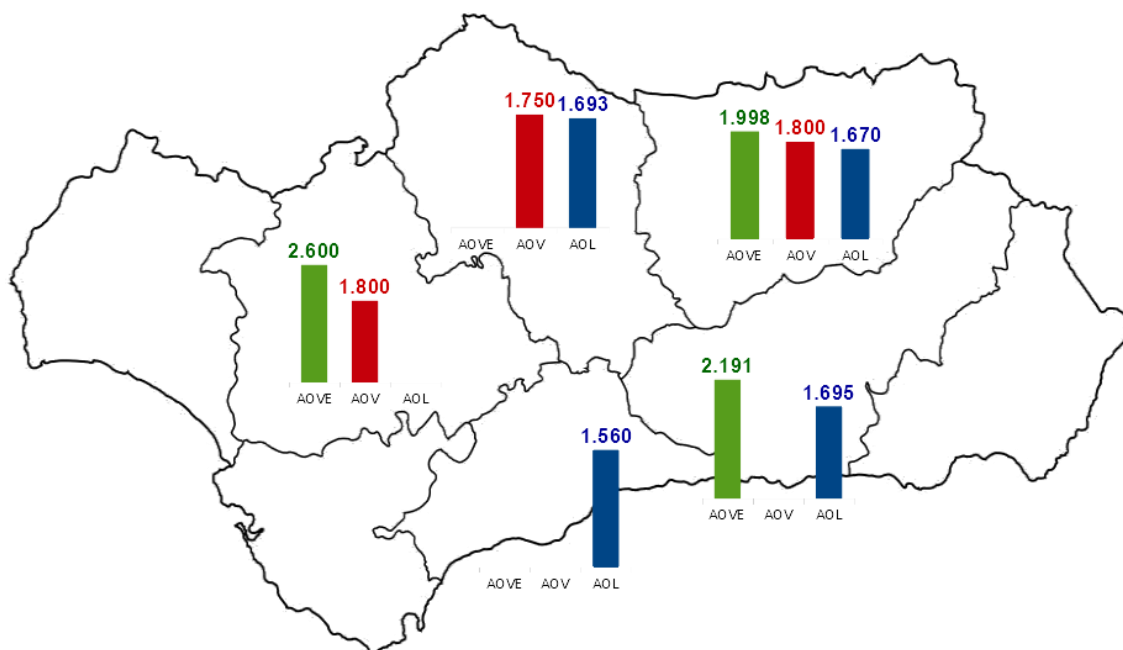

Nota: AOVE: aceite de oliva “virgen extra”; AOV: aceite de oliva “virgen”; AOL: aceite de oliva “lampante”.

Fuente: Observatorio de Precios y Mercados de la Consejería de Agricultura, Ganadería, Pesca y Desarrollo Sostenible.