

## INFORME DE SEGUIMIENTO: SECTOR DE ACEITE DE OLIVA. ANDALUCÍA

SEMANA 05 DE 2022. CAMPAÑA 2021/22

### LIGEROS DESCENSOS DE PRECIO EN EXTRA Y LAMPANTE

Durante la semana 5 se produjo un ligero descenso en los precios de "virgen extra" y "lampante", mientras que éste se mantuvo estable en "virgen". En cuanto a las categorías comercializadas por las entidades que colaboran con el Observatorio de Precios y Mercados, éstas fueron más reducidas que en la semana anterior.

**Tabla 1.** Precio medio semanal (€/t) y cantidades comercializadas (t) en las cuatro últimas semanas en Andalucía por las empresas colaboradoras del Observatorio de Precios y Mercados.

| Período    |            | Aceite de oliva total |                    | Aceite de Oliva Virgen Extra |                    | Aceite de Oliva Virgen |                    | Aceite de Oliva Virgen Lampante (B1º) |                    |
|------------|------------|-----------------------|--------------------|------------------------------|--------------------|------------------------|--------------------|---------------------------------------|--------------------|
|            |            | Cantidad (t)          | Precio Medio [€/t] | Cantidad (t)                 | Precio Medio [€/t] | Cantidad (t)           | Precio Medio [€/t] | Cantidad (t)                          | Precio Medio [€/t] |
| 10/01/2022 | 16/01/2022 | 3.064,67              | 3.267,13           | 1.974,25                     | 3.367,48           | 615,42                 | 3.157,50           | 475,00                                | 2.992,11           |
| 17/01/2022 | 23/01/2022 | 8.013,99              | 3.115,38           | 2.849,49                     | 3.333,21           | 222,00                 | 3.050,00           | 4.942,50                              | 2.992,74           |
| 24/01/2022 | 30/01/2022 | 5.291,83              | 3.264,03           | 3.217,75                     | 3.448,66           | 75,00                  | 3.016,67           | 1.999,08                              | 2.976,14           |
| 31/01/2022 | 06/02/2022 | 2.423,50              | 3.217,98           | 1.693,00                     | 3.332,01           | 175,00                 | 3.042,86           | 555,50                                | 2.925,61           |

Fuente: Observatorio de Precios y Mercados de la Consejería de Agricultura, Ganadería, Pesca y Desarrollo Sostenible.

**Gráfico 1.** Evolución de los precios medios semanales en origen de aceite de oliva por categorías.

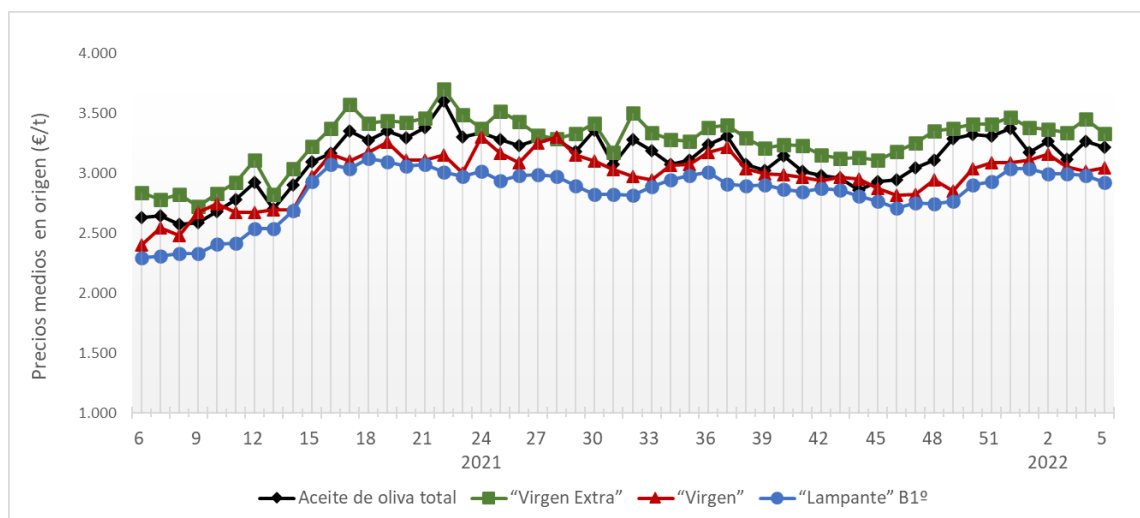

Fuente: Observatorio de Precios y Mercados de la Consejería de Agricultura, Ganadería, Pesca y Desarrollo Sostenible.

A nivel provincial, durante la semana 5 de 2022 las entidades que colaboran con el Observatorio de Precios y Mercados realizaron operaciones en origen en las provincias de Almería, Córdoba, Granada, Huelva, Jaén, y Sevilla. Los precios medios registrados estuvieron entre 3,172 y 3,550 €/kg en “virgen extra”, entre 3,040 y 3,050 €/kg en “virgen”, y entre 2,850 y 2,946 €/kg en “lampante”.

**Gráfico 2.** Precios medios semanales (€/kg) en origen en las principales provincias productoras andaluzas.

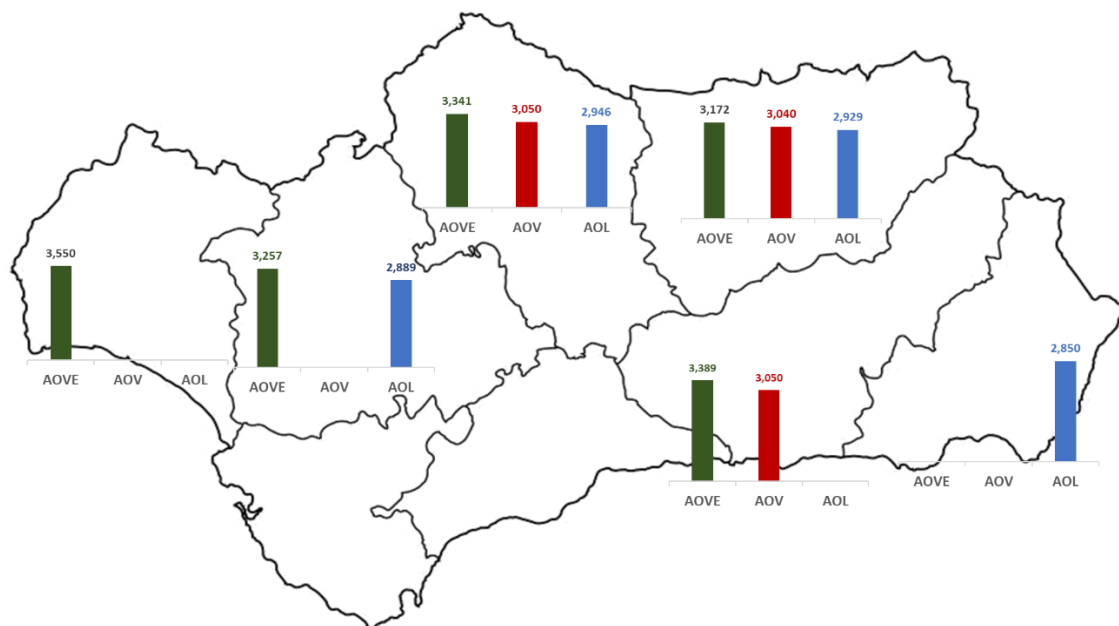

**Nota:** AOVE: aceite de oliva “virgen extra”; AOV: aceite de oliva “virgen”; AOL: aceite de oliva “lampante”.

Fuente: Observatorio de Precios y Mercados de la Consejería de Agricultura, Ganadería, Pesca y Desarrollo Sostenible.