

INFORME DE SEGUIMIENTO: SECTOR DE ACEITE DE OLIVA. ANDALUCÍA

SEMANA 14 DE 2024. CAMPAÑA 2023/24

DESCENSO GENERALIZADO DE LOS PRECIOS EN ORIGEN

Durante la semana 14 los precios en origen mostraron un descenso importante en las tres categorías. En cuanto a las cantidades comercializadas por las entidades que colaboran con el Observatorio de Precios y Mercados, éstas superaron a las de la semana anterior.

Tabla 1. Precio medio semanal (€/t) y cantidades comercializadas (t) en las cuatro últimas semanas en Andalucía por las empresas colaboradoras del Observatorio de Precios y Mercados.

Período		Aceite de oliva total		Aceite de Oliva Virgen Extra		Aceite de Oliva Virgen		Aceite de Oliva Virgen Lampante (B1º)	
		Cantidad (t)	Precio Medio [€/t]	Cantidad (t)	Precio Medio [€/t]	Cantidad (t)	Precio Medio [€/t]	Cantidad (t)	Precio Medio [€/t]
11/03/2024	17/03/2024	3.240,05	8.747,79	2.385,36	9.059,87	100,00	7.912,50	754,69	7.872,11
18/03/2024	24/03/2024	1.375,00	7.986,35	1.075,00	8.137,89	150,00	7.950,00	150,00	6.936,67
25/03/2024	31/03/2024	700,50	8.053,43	625,50	8.114,99	25,00	7.950,00	50,00	7.335,00
01/04/2024	07/04/2024	1.193,94	7.389,10	1.043,94	7.556,36	50,00	6.550,00	100,00	6.062,50

Fuente: Observatorio de Precios y Mercados de la Consejería de Agricultura, Pesca, Agua y Desarrollo Rural.

Gráfico 1. Evolución de los precios medios semanales en origen de aceite de oliva por categorías.

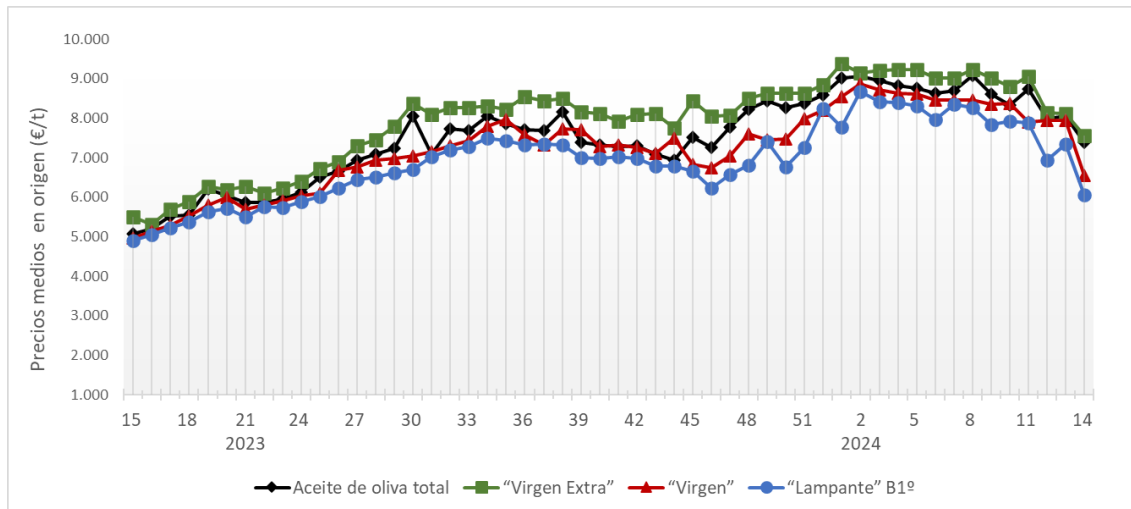

Fuente: Observatorio de Precios y Mercados de la Consejería de Agricultura, Pesca, Agua y Desarrollo Rural.

Se permite la reproducción total o parcial de los datos o gráficos de esta publicación, citando su procedencia.

A nivel provincial, durante la semana 14 de 2024 las entidades que colaboran con el Observatorio de Precios y Mercados realizaron operaciones en origen en las provincias de Córdoba, Jaén y Málaga. Los precios medios registrados estuvieron entre 7,287 y 8,017 €/kg en “virgen extra”, en 6,550 €/kg en “virgen”, y entre 5,933 y 6,450 €/kg en “lampante”.

**Gráfico 2.** Precios medios semanales (€/kg) en origen en las principales provincias productoras andaluzas.

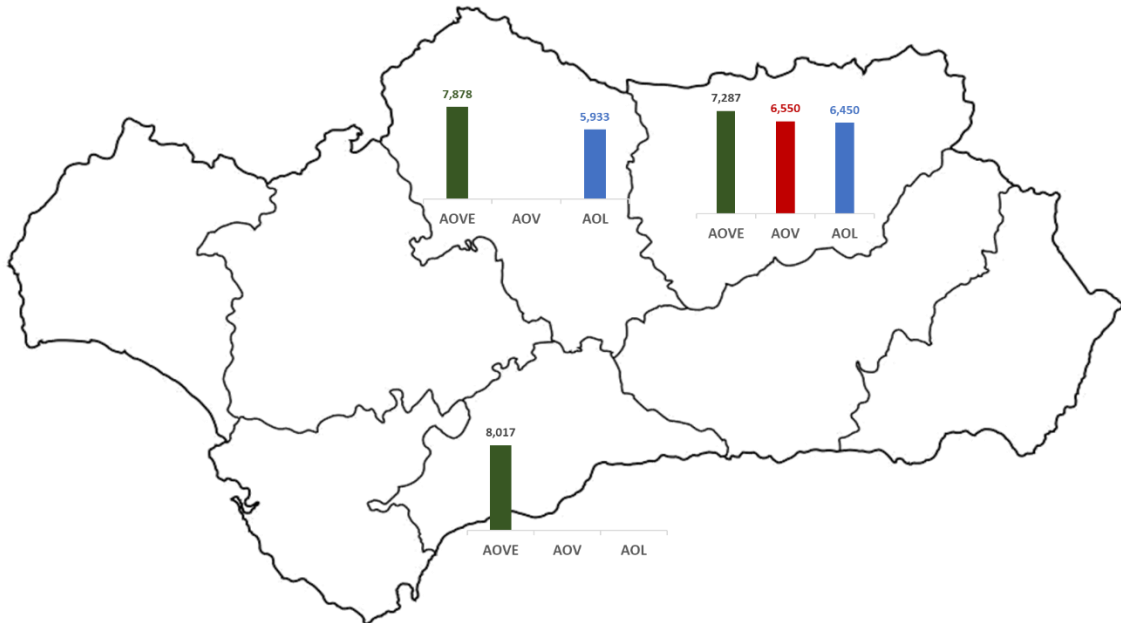

**Nota:** AOVE: aceite de oliva “virgen extra”; AOV: aceite de oliva “virgen”; AOL: aceite de oliva “lampante”.

Fuente: Observatorio de Precios y Mercados de la Consejería de Agricultura, Pesca, Agua y Desarrollo Rural.