

INFORME DE SEGUIMIENTO: SECTOR DE ACEITE DE OLIVA. ANDALUCÍA

SEMANA 44 DE 2024. CAMPAÑA 2024/25

DESCIENDEN LOS PRECIOS EN ORIGEN DE “VIRGEN EXTRA” Y “LAMPANTE”

Semana con escasas operaciones y cantidades comercializadas por las entidades que colaboran con el Observatorio de Precios y Mercados, y precios en origen que mostraron un ligero descenso en las categorías "virgen extra" y "lampante", mientras que en "virgen" mantuvo cierta estabilidad.

Tabla 1. Precio medio semanal (€/t) y cantidades comercializadas (t) en las cuatro últimas semanas en Andalucía por las empresas colaboradoras del Observatorio de Precios y Mercados.

Período		Aceite de oliva total		Aceite de Oliva Virgen Extra		Aceite de Oliva Virgen		Aceite de Oliva Virgen Lampante (B1º)	
		Cantidad (t)	Precio Medio [€/t]	Cantidad (t)	Precio Medio [€/t]	Cantidad (t)	Precio Medio [€/t]	Cantidad (t)	Precio Medio [€/t]
07/10/2024	13/10/2024	554,00	6.832,76	456,00	6.947,70	48,00	6.452,08	50,00	6.150,00
14/10/2024	20/10/2024	686,30	6.449,72	401,30	6.683,75	150,00	6.375,00	135,00	5.837,04
21/10/2024	27/10/2024	401,00	6.446,51	184,00	6.744,57	167,00	6.259,28	50,00	5.975,00
28/10/2024	03/11/2024	109,00	6.213,30	59,00	6.385,59	25,00	6.270,00	25,00	5.750,00

Fuente: Observatorio de Precios y Mercados de la Consejería de Agricultura, Pesca, Agua y Desarrollo Rural.

Gráfico 1. Evolución de los precios medios semanales en origen de aceite de oliva por categorías.

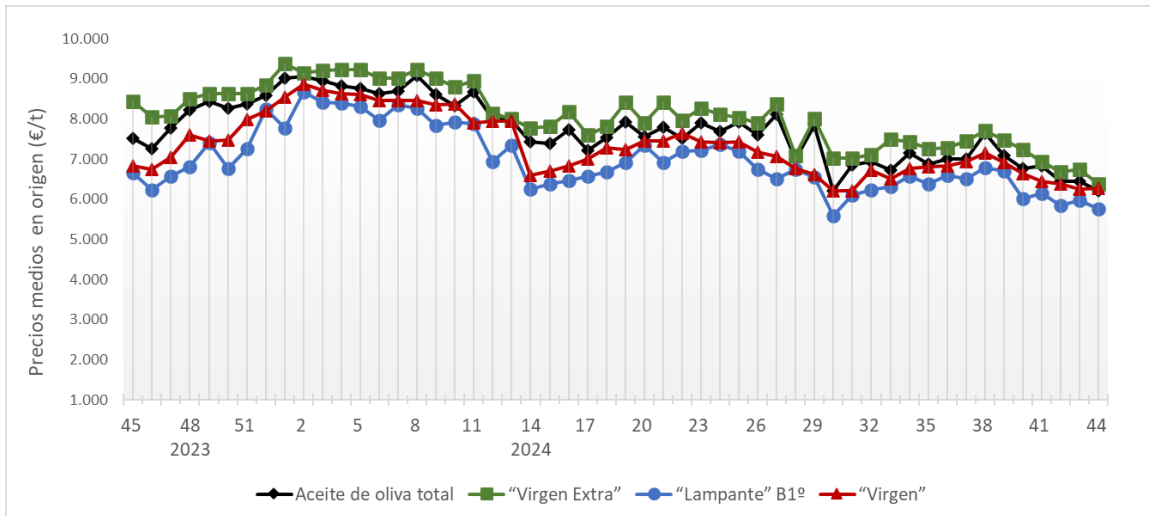

Fuente: Observatorio de Precios y Mercados de la Consejería de Agricultura, Pesca, Agua y Desarrollo Rural.

Se permite la reproducción total o parcial de los datos o gráficos de esta publicación, citando su procedencia.

A nivel provincial, durante la semana 44 de 2024 las entidades que colaboran con el Observatorio de Precios y Mercados realizaron operaciones en origen en las provincias de Córdoba y Jaén. Los precios medios registrados estuvieron entre 6,206 y 6,630 €/kg en “virgen extra”, en 6,270 €/kg en “virgen”, y en 5,750 €/kg en “lampante”.

Gráfico 2. Precios medios semanales (€/kg) en origen en las principales provincias productoras andaluzas.

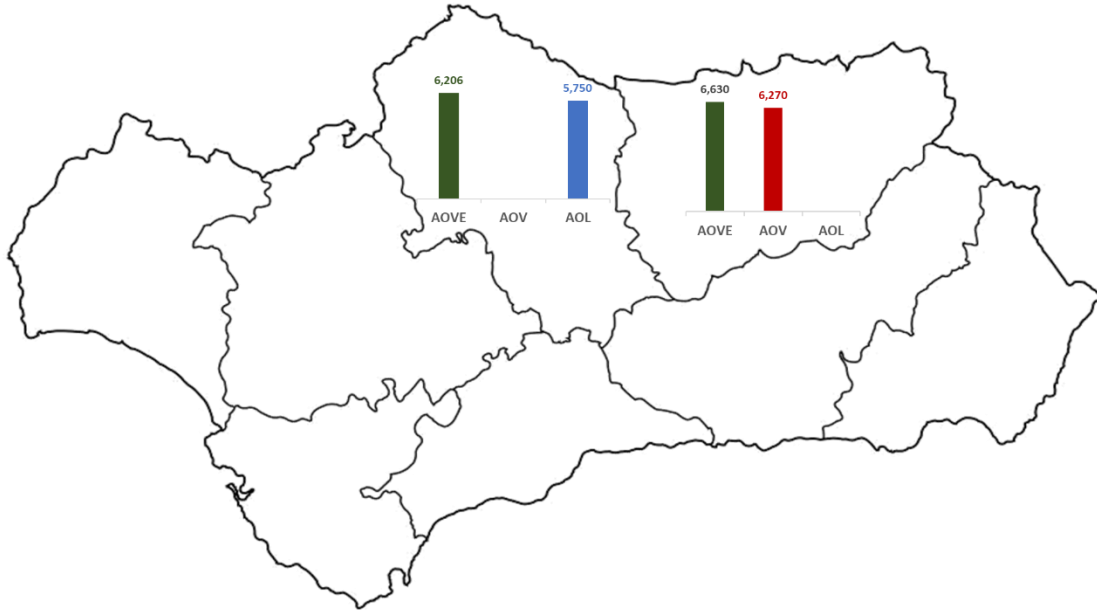

Nota: AOVE: aceite de oliva “virgen extra”; AOV: aceite de oliva “virgen”; AOL: aceite de oliva “lampante”.

Fuente: Observatorio de Precios y Mercados de la Consejería de Agricultura, Pesca, Agua y Desarrollo Rural.