

INFORME DE SEGUIMIENTO: SECTOR DE ACEITE DE OLIVA. ANDALUCÍA

SEMANA 8 DE 2025. CAMPAÑA 2024/25

CONTINÚA LA ESTABILIDAD DE LOS PRECIOS EN ORIGEN

Durante la semana 8 los precios en origen de aceite de oliva continuaron estables en las tres categorías. En cuanto a las cantidades comercializadas por las entidades que colaboran con el Observatorio de Precios y Mercados, éstas fueron inferiores a las de la semana anterior.

Tabla 1. Precio medio semanal (€/t) y cantidades comercializadas (t) en las cuatro últimas semanas en Andalucía por las empresas colaboradoras del Observatorio de Precios y Mercados.

| Período | | Aceite de oliva total | | Aceite de Oliva Virgen Extra | | Aceite de Oliva Virgen | | Aceite de Oliva Virgen Lampante (B1º) | |
|------------|------------|-----------------------|--------------------|------------------------------|--------------------|------------------------|--------------------|---------------------------------------|--------------------|
| | | Cantidad (t) | Precio Medio [€/t] | Cantidad (t) | Precio Medio [€/t] | Cantidad (t) | Precio Medio [€/t] | Cantidad (t) | Precio Medio [€/t] |
| 27/01/2025 | 02/02/2025 | 5.313,79 | 4.008,05 | 3.592,00 | 4.224,33 | 915,10 | 3.780,13 | 806,69 | 3.303,53 |
| 03/02/2025 | 09/02/2025 | 4.644,56 | 3.919,59 | 3.069,56 | 4.114,11 | 750,00 | 3.773,33 | 825,00 | 3.328,79 |
| 10/02/2025 | 16/02/2025 | 3.452,40 | 3.939,91 | 2.454,40 | 4.108,72 | 548,00 | 3.695,62 | 450,00 | 3.316,67 |
| 17/02/2025 | 23/02/2025 | 1.054,50 | 3.917,02 | 720,00 | 4.155,69 | 63,00 | 3.567,46 | 271,50 | 3.365,19 |

Fuente: Observatorio de Precios y Mercados de la Consejería de Agricultura, Pesca, Agua y Desarrollo Rural.

Gráfico 1. Evolución de los precios medios semanales en origen de aceite de oliva por categorías.

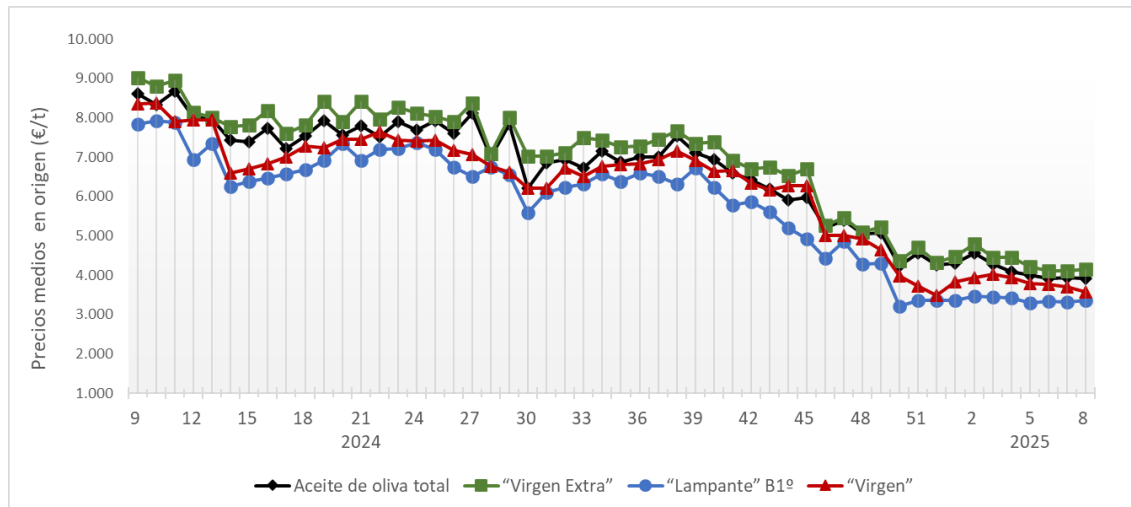

Fuente: Observatorio de Precios y Mercados de la Consejería de Agricultura, Pesca, Agua y Desarrollo Rural.

Se permite la reproducción total o parcial de los datos o gráficos de esta publicación, citando su procedencia.

A nivel provincial, durante la semana 8 de 2025 las entidades que colaboran con el Observatorio de Precios y Mercados realizaron operaciones en origen en las provincias de Córdoba, Granada, Huelva, Jaén y Sevilla. Los precios medios registrados estuvieron entre 3,886 y 4,600 €/kg en “virgen extra”, entre 3,480 y 3,700 en “virgen” y entre 3,100 y 3,500 €/kg en “lampante”.

Gráfico 2. Precios medios semanales (€/kg) en origen en las principales provincias productoras andaluzas.

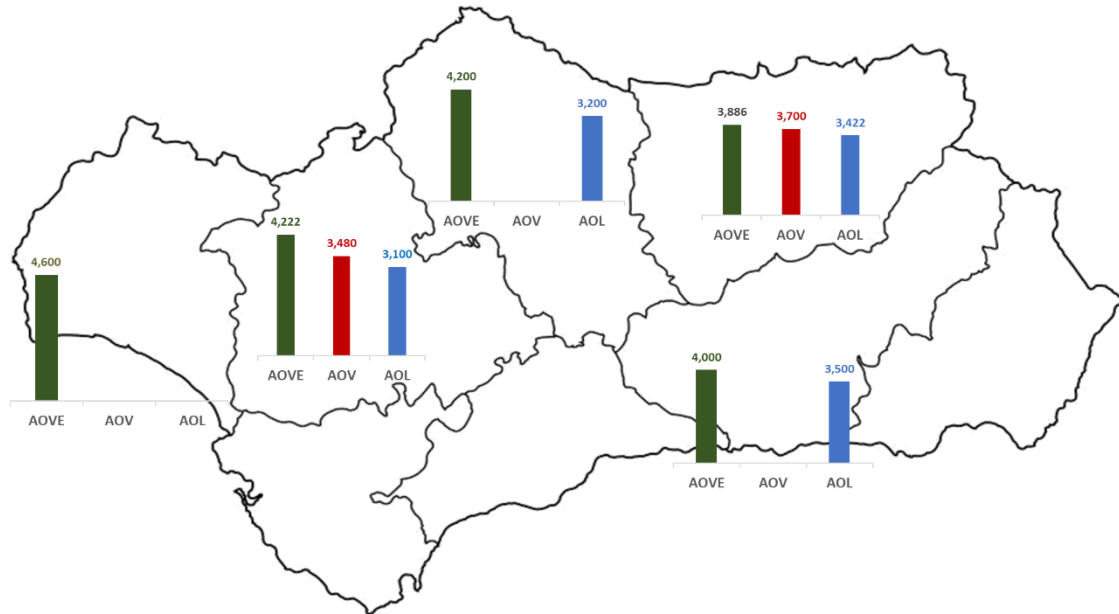

Nota: AOVE: aceite de oliva “virgen extra”; AOV: aceite de oliva “virgen”; AOL: aceite de oliva “lampante”.

Fuente: Observatorio de Precios y Mercados de la Consejería de Agricultura, Pesca, Agua y Desarrollo Rural.