

INFORME DE SEGUIMIENTO: SECTOR DE ACEITE DE OLIVA. ANDALUCÍA

SEMANA 21 DE 2025. CAMPAÑA 2024/25

DESCIENDEN LOS PRECIOS EN ORIGEN DE “VIRGEN” Y “VIRGEN EXTRA”

Durante la semana 21 los precios medios en origen de las categorías "virgen" y "virgen extra" descendieron, mientras que el correspondiente a "lampante" se mantuvo estable respecto a la semana anterior. En cuanto a las cantidades comercializadas por las entidades que colaboran con el Observatorio de Precios y Mercados, éstas fueron ligeramente inferiores a las de la semana 20.

Tabla 1. Precio medio semanal (€/t) y cantidades comercializadas (t) en las cuatro últimas semanas en Andalucía por las empresas colaboradoras del Observatorio de Precios y Mercados.

Período		Aceite de oliva total		Aceite de Oliva Virgen Extra		Aceite de Oliva Virgen		Aceite de Oliva Virgen Lampante (B1º)	
		Cantidad (t)	Precio Medio [€/t]	Cantidad (t)	Precio Medio [€/t]	Cantidad (t)	Precio Medio [€/t]	Cantidad (t)	Precio Medio [€/t]
28/04/2025	04/05/2025	2.550,00	3.644,49	1.815,00	3.921,32	435,00	3.037,36	300,00	2.850,00
05/05/2025	11/05/2025	2.472,00	3.056,31	823,00	3.643,13	374,00	3.073,26	1.275,00	2.672,55
12/05/2025	18/05/2025	2.632,18	3.286,74	1.827,00	3.476,09	276,42	3.045,01	528,76	2.758,83
19/05/2025	25/05/2025	2.310,00	3.100,89	1.673,00	3.220,74	140,00	2.928,57	497,00	2.745,98

Fuente: Observatorio de Precios y Mercados de la Consejería de Agricultura, Pesca, Agua y Desarrollo Rural.

Gráfico 1. Evolución de los precios medios semanales en origen de aceite de oliva por categorías.

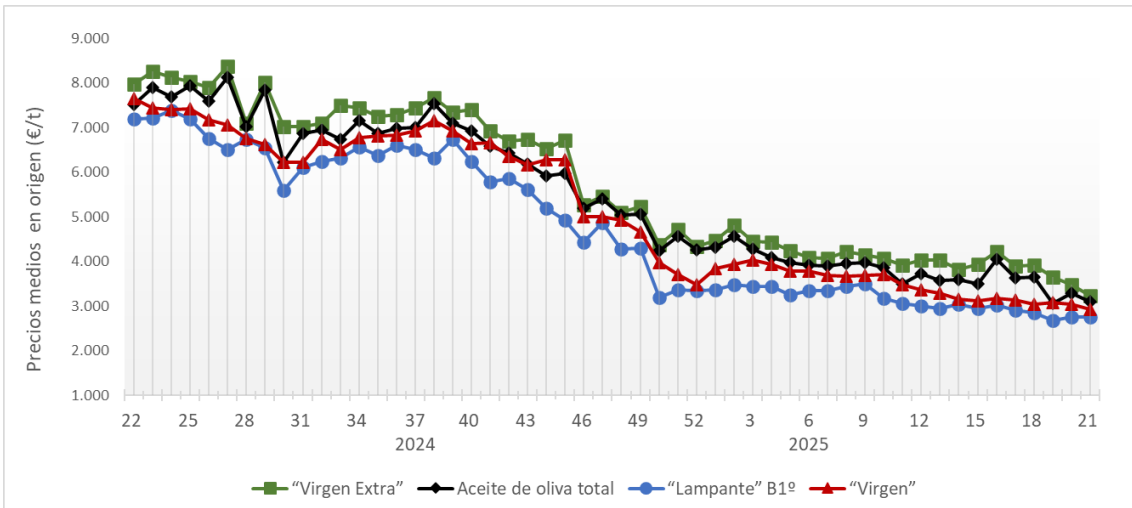

Fuente: Observatorio de Precios y Mercados de la Consejería de Agricultura, Pesca, Agua y Desarrollo Rural.

Se permite la reproducción total o parcial de los datos o gráficos de esta publicación, citando su procedencia.

A nivel provincial, durante la semana 21 de 2025 las entidades que colaboran con el Observatorio de Precios y Mercados realizaron operaciones en origen en las provincias de Córdoba, Granada, Jaén y Sevilla. Los precios medios registrados estuvieron entre 3,149 y 3,378 €/kg en “virgen extra”, entre 2,900 y 3,000 €/kg en “virgen” y entre 2,713 y 2,751 €/kg en “lampante”.

Gráfico 2. Precios medios semanales (€/kg) en origen en las principales provincias productoras andaluzas.

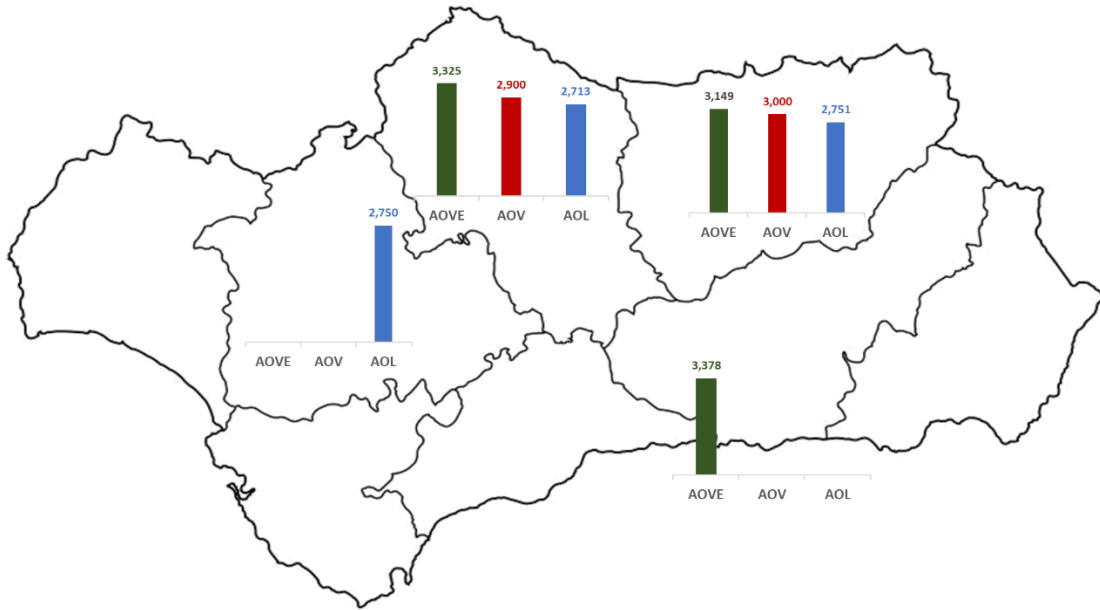

Nota: AOVE: aceite de oliva “virgen extra”; AOV: aceite de oliva “virgen”; AOL: aceite de oliva “lampante”.

Fuente: Observatorio de Precios y Mercados de la Consejería de Agricultura, Pesca, Agua y Desarrollo Rural.