

INFORME DE SEGUIMIENTO: SECTOR DE ACEITE DE OLIVA. ANDALUCÍA

SEMANA 6 DE 2026. CAMPAÑA 2025/26

SUBEN LOS PRECIOS EN ORIGEN DE “VIRGEN EXTRA” Y “LAMPANTE”

Durante la semana 6 los precios en origen de "virgen extra" y "lampante" se incrementaron ligeramente respecto a la semana anterior, mientras que el correspondiente a "virgen" se mantuvo estable. En cuanto a las cantidades que comercializaron las entidades que colaboran con el Observatorio de Precios y Mercados, éstas fueron inferiores a las de la semana pasada.

Tabla 1. Precio medio semanal (€/t) y cantidades comercializadas (t) en las cuatro últimas semanas en Andalucía por las empresas colaboradoras del Observatorio de Precios y Mercados.

Período		Aceite de oliva total		Aceite de Oliva Virgen Extra		Aceite de Oliva Virgen		Aceite de Oliva Virgen Lampante (B1º)	
		Cantidad (t)	Precio Medio [€/t]	Cantidad (t)	Precio Medio [€/t]	Cantidad (t)	Precio Medio [€/t]	Cantidad (t)	Precio Medio [€/t]
12/01/2026	18/01/2026	6.114,93	4.097,48	4.361,09	4.283,34	553,00	3.808,32	1.200,84	3.555,63
19/01/2026	25/01/2026	5.281,38	4.208,22	4.028,38	4.415,25	100,00	3.655,25	1.153,00	3.532,87
26/01/2026	01/02/2026	3.157,00	4.174,65	2.679,00	4.300,63	50,00	3.800,00	428,00	3.429,91
02/02/2026	08/02/2026	1.397,00	4.279,24	1.124,00	4.437,72	25,00	3.800,00	248,00	3.609,27

Fuente: Observatorio de Precios y Mercados de la Consejería de Agricultura, Pesca, Agua y Desarrollo Rural.

Gráfico 1. Evolución de los precios medios semanales en origen de aceite de oliva por categorías.

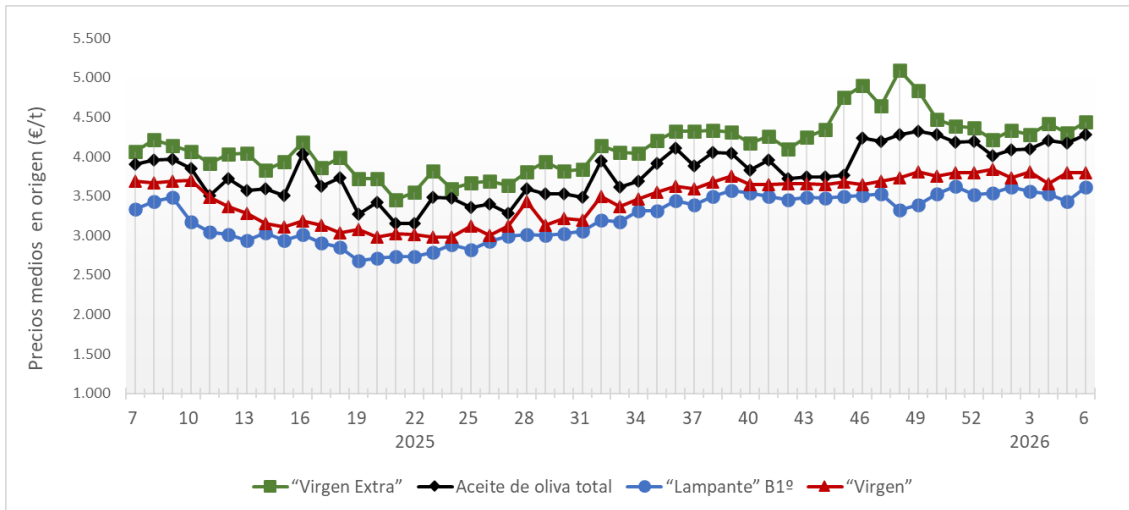

Fuente: Observatorio de Precios y Mercados de la Consejería de Agricultura, Pesca, Agua y Desarrollo Rural.

Se permite la reproducción total o parcial de los datos o gráficos de esta publicación, citando su procedencia.

A nivel provincial, durante la semana 6 de 2026 las entidades que colaboran con el Observatorio de Precios y Mercados realizaron operaciones en origen en las provincias de Córdoba, Granada, Jaén y Sevilla. Los precios medios registrados estuvieron entre 4,200 y 4,600 €/kg en “virgen extra”, en 3,800 €/kg en “virgen”, y entre 3,600 y 3,700 €/kg en “lampante”.

Gráfico 2. Precios medios semanales (€/kg) en origen en las principales provincias productoras andaluzas.

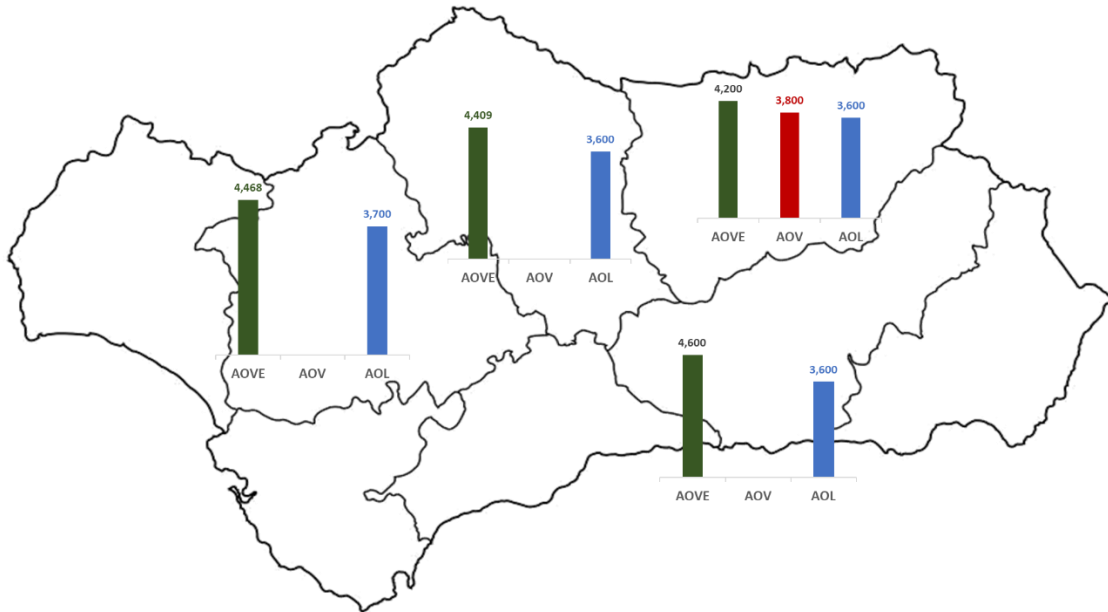

Nota: AOVE: aceite de oliva “virgen extra”; AOV: aceite de oliva “virgen”; AOL: aceite de oliva “lampante”.

Fuente: Observatorio de Precios y Mercados de la Consejería de Agricultura, Pesca, Agua y Desarrollo Rural.