

INFORME DE SEGUIMIENTO: SECTOR DE ACEITE DE OLIVA. ANDALUCÍA

SEMANA 7 DE 2026. CAMPAÑA 2025/26

NUEVA SUBIDA DE PRECIOS EN “VIRGEN EXTRA” Y “LAMPANTE”

Durante la semana 7 los precios en origen de "virgen extra" y "lampante" se incrementaron ligeramente respecto a la semana anterior, mientras que el de "virgen" se mantuvo prácticamente estable. En cuanto a las cantidades comercializadas por las entidades que colaboran con el Observatorio de Precios y Mercados, éstas fueron inferiores a las de la semana precedente.

Tabla 1. Precio medio semanal (€/t) y cantidades comercializadas (t) en las cuatro últimas semanas en Andalucía por las empresas colaboradoras del Observatorio de Precios y Mercados.

Período		Aceite de oliva total		Aceite de Oliva Virgen Extra		Aceite de Oliva Virgen		Aceite de Oliva Virgen Lampante (B1º)	
		Cantidad (t)	Precio Medio [€/t]	Cantidad (t)	Precio Medio [€/t]	Cantidad (t)	Precio Medio [€/t]	Cantidad (t)	Precio Medio [€/t]
19/01/2026	25/01/2026	7.652,73	4.159,86	5.847,73	4.335,91	502,00	3.768,68	1.303,00	3.520,45
26/01/2026	01/02/2026	6.259,31	4.279,80	5.541,00	4.379,39	165,00	3.706,06	553,31	3.453,55
02/02/2026	08/02/2026	3.440,23	4.209,74	2.783,00	4.344,20	200,23	3.818,73	457,00	3.562,25
09/02/2026	15/02/2026	2.071,00	4.229,05	1.428,00	4.469,80	270,00	3.794,44	373,00	3.621,98

Fuente: Observatorio de Precios y Mercados de la Consejería de Agricultura, Pesca, Agua y Desarrollo Rural.

Gráfico 1. Evolución de los precios medios semanales en origen de aceite de oliva por categorías.

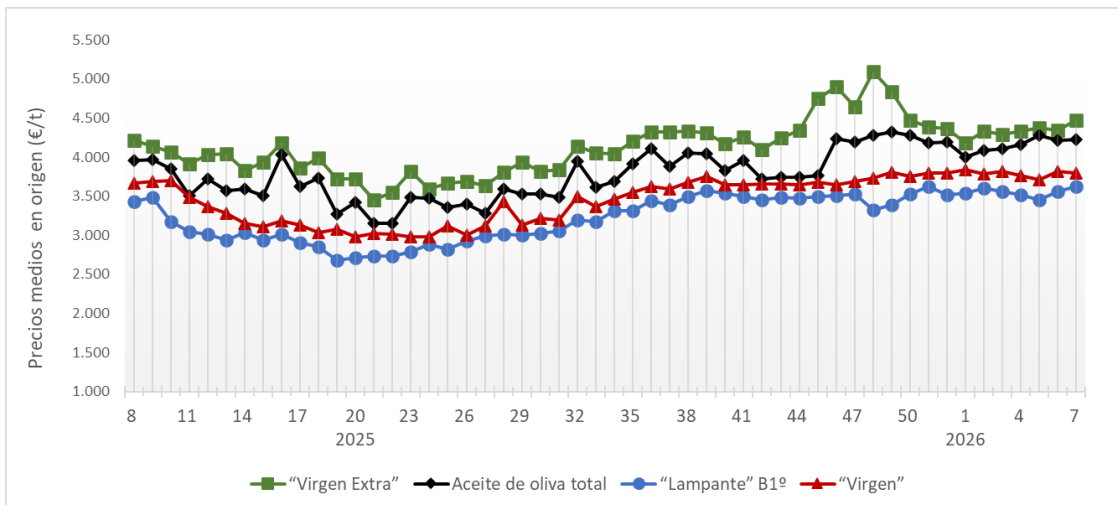

Fuente: Observatorio de Precios y Mercados de la Consejería de Agricultura, Pesca, Agua y Desarrollo Rural.

Se permite la reproducción total o parcial de los datos o gráficos de esta publicación, citando su procedencia.

A nivel provincial, durante la semana 7 de 2026 las entidades que colaboran con el Observatorio de Precios y Mercados realizaron operaciones en origen en las provincias de Córdoba, Jaén y Sevilla. Los precios medios registrados estuvieron entre 4,381 y 4,832 €/kg en “virgen extra”, entre 3,600 y 3,833 €/kg en “virgen”, y entre 3,550 y 3,650 €/kg en “lampante”.

Gráfico 2. Precios medios semanales (€/kg) en origen en las principales provincias productoras andaluzas.

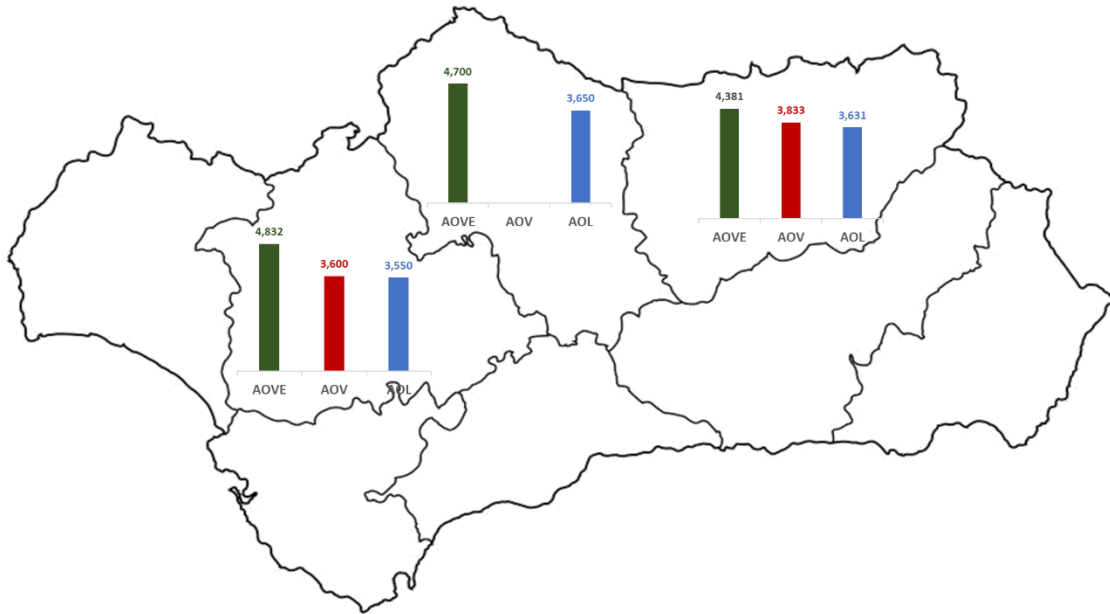

Nota: AOVE: aceite de oliva “virgen extra”; AOV: aceite de oliva “virgen”; AOL: aceite de oliva “lampante”.

Fuente: Observatorio de Precios y Mercados de la Consejería de Agricultura, Pesca, Agua y Desarrollo Rural.