

INFORME DE SEGUIMIENTO: SECTOR DE ACEITE DE OLIVA. ANDALUCÍA

SEMANA 8 DE 2026. CAMPAÑA 2025/26

EL PRECIO DEL “VIRGEN EXTRA” VUELVE A SUBIR LIGERAMENTE

Durante la semana 8, el precio en origen del aceite de oliva “virgen extra” registró un ligero incremento respecto a la semana anterior, mientras que los precios de los aceites “virgen” y “lampante” experimentaron leves descensos. En cuanto al volumen comercializado por las entidades colaboradoras con el Observatorio de Precios y Mercados, éste fue inferior al de la semana precedente.

Tabla 1. Precio medio semanal (€/t) y cantidades comercializadas (t) en las cuatro últimas semanas en Andalucía por las empresas colaboradoras del Observatorio de Precios y Mercados.

| Período    |            | Aceite de oliva total |                    | Aceite de Oliva Virgen Extra |                    | Aceite de Oliva Virgen |                    | Aceite de Oliva Virgen Lampante (B1º) |                    |
|------------|------------|-----------------------|--------------------|------------------------------|--------------------|------------------------|--------------------|---------------------------------------|--------------------|
|            |            | Cantidad (t)          | Precio Medio [€/t] | Cantidad (t)                 | Precio Medio [€/t] | Cantidad (t)           | Precio Medio [€/t] | Cantidad (t)                          | Precio Medio [€/t] |
| 26/01/2026 | 01/02/2026 | 6.259,31              | 4.279,80           | 5.541,00                     | 4.379,39           | 165,00                 | 3.706,06           | 553,31                                | 3.453,55           |
| 02/02/2026 | 08/02/2026 | 3.875,41              | 4.179,31           | 2.978,40                     | 4.336,74           | 345,01                 | 3.789,89           | 552,00                                | 3.573,28           |
| 09/02/2026 | 15/02/2026 | 4.143,24              | 4.219,85           | 2.687,00                     | 4.487,28           | 670,53                 | 3.842,50           | 785,71                                | 3.627,29           |
| 16/02/2026 | 22/02/2026 | 796,25                | 3.892,87           | 303,00                       | 4.533,66           | 25,00                  | 3.750,00           | 468,25                                | 3.485,85           |

Fuente: Observatorio de Precios y Mercados de la Consejería de Agricultura, Pesca, Agua y Desarrollo Rural.

Gráfico 1. Evolución de los precios medios semanales en origen de aceite de oliva por categorías.

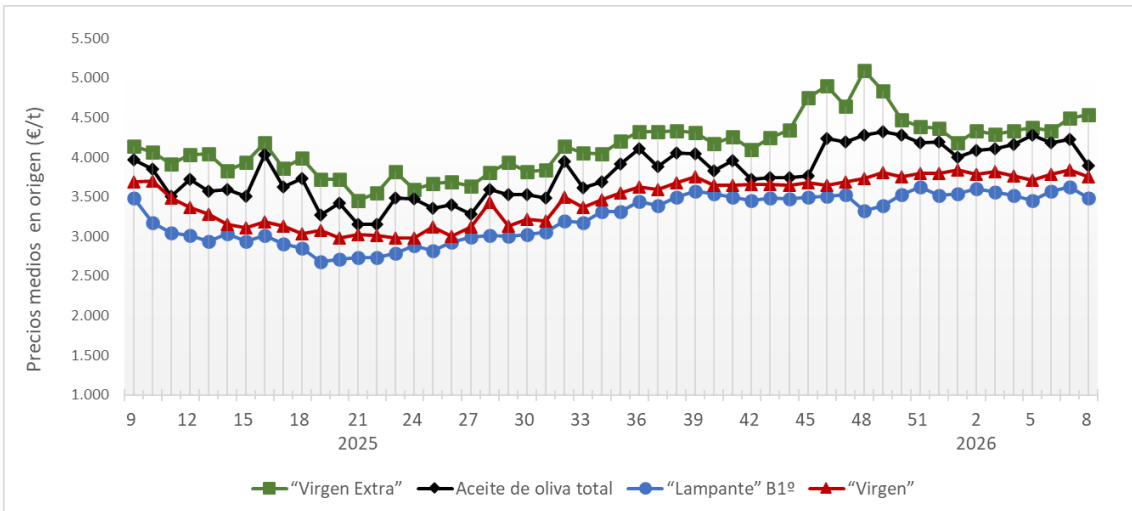

Fuente: Observatorio de Precios y Mercados de la Consejería de Agricultura, Pesca, Agua y Desarrollo Rural.

Se permite la reproducción total o parcial de los datos o gráficos de esta publicación, citando su procedencia.

A nivel provincial, durante la semana 8 de 2026 las entidades que colaboran con el Observatorio de Precios y Mercados realizaron operaciones en origen en las provincias de Córdoba, Granada, Jaén y Sevilla. Los precios medios registrados estuvieron entre 4,250 y 4,666 €/kg en “virgen extra”, en 3,750 €/kg en “virgen”, y entre 3,272 y 3,683 €/kg en “lampante”.

**Gráfico 2.** Precios medios semanales (€/kg) en origen en las principales provincias productoras andaluzas.

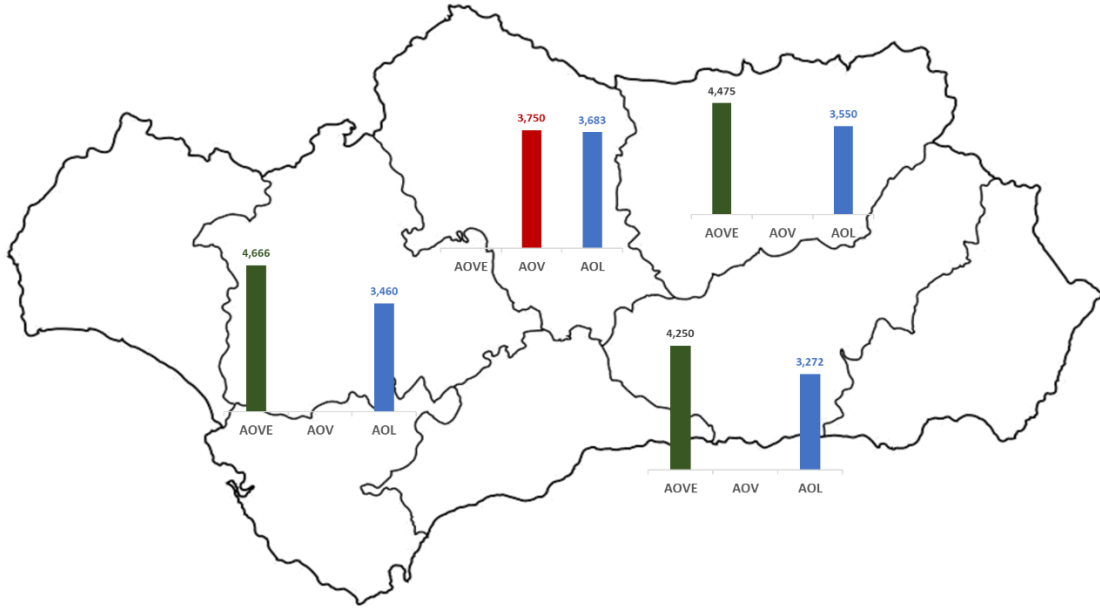

**Nota:** AOVE: aceite de oliva “virgen extra”; AOV: aceite de oliva “virgen”; AOL: aceite de oliva “lampante”.

Fuente: Observatorio de Precios y Mercados de la Consejería de Agricultura, Pesca, Agua y Desarrollo Rural.