

INFORME DE SEGUIMIENTO: SECTOR DE ACEITE DE OLIVA. ANDALUCÍA

SEMANA 10 DE 2026. CAMPAÑA 2025/26

DESCENSO DE LOS PRECIOS EN ORIGEN DE “VIRGEN” Y “LAMPANTE”

Durante la semana 10 el precio en origen del aceite de oliva "virgen extra" se mantuvo estable respecto a la semana anterior, mientras que los correspondientes a "virgen" y "lampante", mostraron un ligero descenso. En cuanto a las cantidades que comercializaron las entidades que colaboran con el Observatorio de Precios y Mercados, éstas fueron inferiores a las de la semana 9.

Tabla 1. Precio medio semanal (€/t) y cantidades comercializadas (t) en las cuatro últimas semanas en Andalucía por las empresas colaboradoras del Observatorio de Precios y Mercados.

Período		Aceite de oliva total		Aceite de Oliva Virgen Extra		Aceite de Oliva Virgen		Aceite de Oliva Virgen Lampante (B1º)	
		Cantidad (t)	Precio Medio [€/t]	Cantidad (t)	Precio Medio [€/t]	Cantidad (t)	Precio Medio [€/t]	Cantidad (t)	Precio Medio [€/t]
09/02/2026	15/02/2026	5.235,36	4.188,11	3.292,66	4.459,54	1.056,73	3.822,24	885,97	3.615,74
16/02/2026	22/02/2026	3.044,25	3.956,54	726,00	4.665,29	1.700,00	3.821,26	618,25	3.496,24
23/02/2026	01/03/2026	1.972,24	3.836,73	1.064,24	4.212,59	230,00	3.815,22	678,00	3.254,06
02/03/2026	08/03/2026	562,00	3.435,05	125,00	4.250,00	112,00	3.598,21	325,00	3.065,38

Fuente: Observatorio de Precios y Mercados de la Consejería de Agricultura, Pesca, Agua y Desarrollo Rural.

Gráfico 1. Evolución de los precios medios semanales en origen de aceite de oliva por categorías.

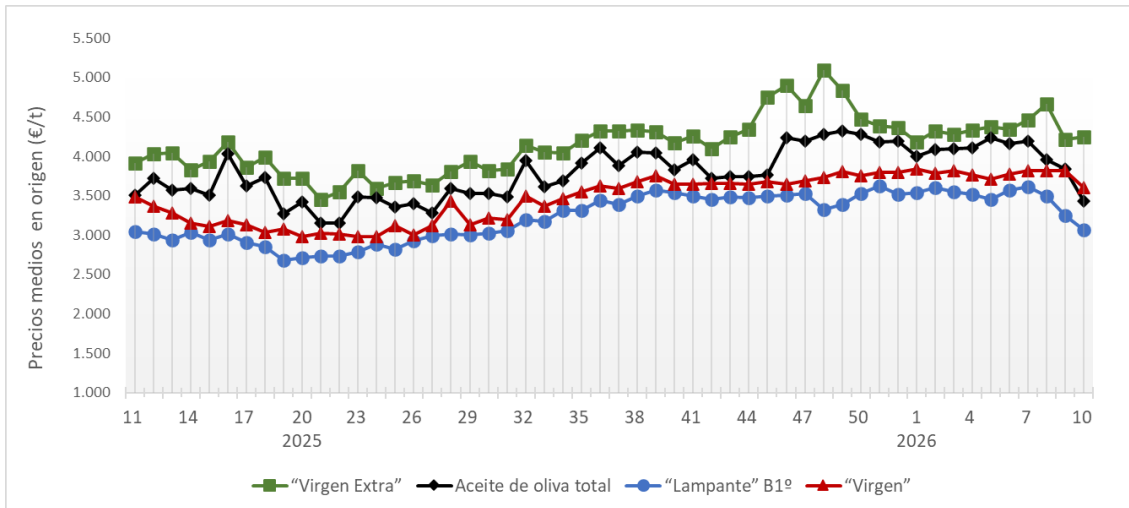

Fuente: Observatorio de Precios y Mercados de la Consejería de Agricultura, Pesca, Agua y Desarrollo Rural.

A nivel provincial, durante la semana 10 de 2026 las entidades que colaboran con el Observatorio de Precios y Mercados realizaron operaciones en origen en las provincias de Córdoba, Jaén y Sevilla. Los precios medios registrados estuvieron entre 3,650 y 4,400 €/kg en “virgen extra”, en 3,598 €/kg en “virgen”, y entre 3,036 y 3,100 €/kg en “lampante”.

**Gráfico 2.** Precios medios semanales (€/kg) en origen en las principales provincias productoras andaluzas.

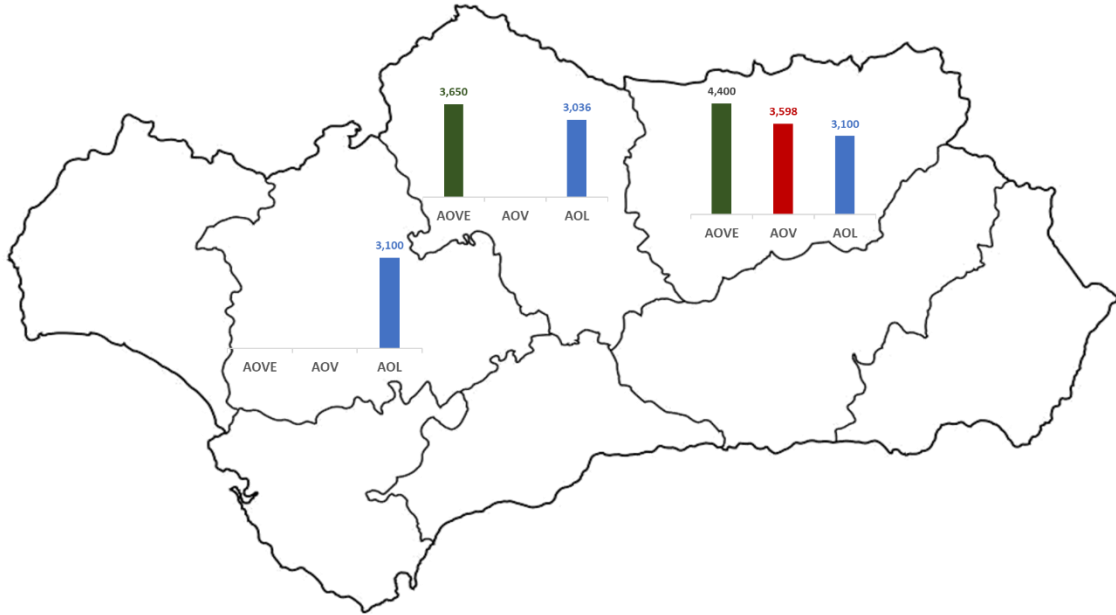

**Nota:** AOVE: aceite de oliva “virgen extra”; AOV: aceite de oliva “virgen”; AOL: aceite de oliva “lampante”.

Fuente: Observatorio de Precios y Mercados de la Consejería de Agricultura, Pesca, Agua y Desarrollo Rural.