

INFORME DE SEGUIMIENTO: SECTOR DE ACEITE DE OLIVA. ANDALUCÍA

SEMANA 11 DE 2026. CAMPAÑA 2025/26

ESTABILIDAD EN EL PRECIO EN ORIGEN DEL “VIRGEN EXTRA”

Durante la semana 11 el precio en origen del aceite de oliva "virgen extra" se mantuvo estable respecto a la semana anterior, mientras que en "virgen" éste volvió a descender y en "lampante" se incrementó ligeramente. En cuanto a las cantidades que comercializaron las entidades colaboradoras del Observatorio de Precios, éstas fueron inferiores a las de la semana 10.

Tabla 1. Precio medio semanal (€/t) y cantidades comercializadas (t) en las cuatro últimas semanas en Andalucía por las empresas colaboradoras del Observatorio de Precios y Mercados.

Período		Aceite de oliva total		Aceite de Oliva Virgen Extra		Aceite de Oliva Virgen		Aceite de Oliva Virgen Lampante (B1º)	
		Cantidad (t)	Precio Medio [€/t]	Cantidad (t)	Precio Medio [€/t]	Cantidad (t)	Precio Medio [€/t]	Cantidad (t)	Precio Medio [€/t]
16/02/2026	22/02/2026	3.324,25	4.009,48	1.006,00	4.642,94	1.700,00	3.821,26	618,25	3.496,24
23/02/2026	01/03/2026	2.232,24	3.974,91	1.304,24	4.384,32	250,00	3.794,00	678,00	3.254,06
02/03/2026	08/03/2026	3.029,00	3.871,59	1.175,00	4.605,96	1.412,00	3.521,95	442,00	3.036,31
09/03/2026	15/03/2026	2.291,00	4.132,50	1.512,00	4.632,94	125,00	3.370,00	654,00	3.121,25

Fuente: Observatorio de Precios y Mercados de la Consejería de Agricultura, Pesca, Agua y Desarrollo Rural.

Gráfico 1. Evolución de los precios medios semanales en origen de aceite de oliva por categorías.

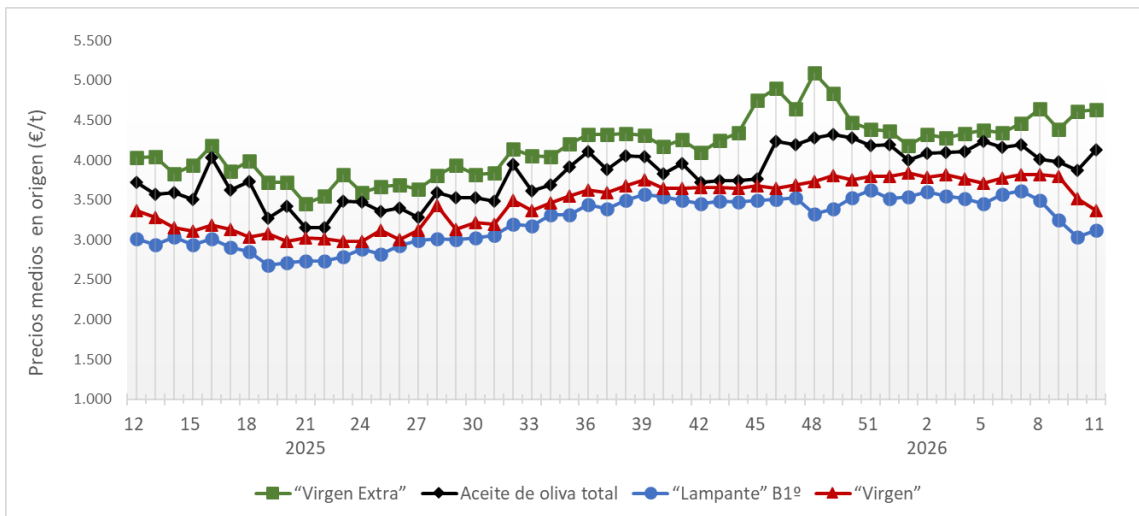

Fuente: Observatorio de Precios y Mercados de la Consejería de Agricultura, Pesca, Agua y Desarrollo Rural.

Se permite la reproducción total o parcial de los datos o gráficos de esta publicación, citando su procedencia.

A nivel provincial, durante la semana 11 de 2026 las entidades que colaboran con el Observatorio de Precios y Mercados realizaron operaciones en origen en las provincias de Granada, Huelva, Jaén y Sevilla. Los precios medios registrados estuvieron en 4,633 €/kg en “virgen extra”, entre 3,350 y 3,400 €/kg en “virgen”, y entre 2,927 y 3,183 €/kg en “lampante”.

Gráfico 2. Precios medios semanales (€/kg) en origen en las principales provincias productoras andaluzas.

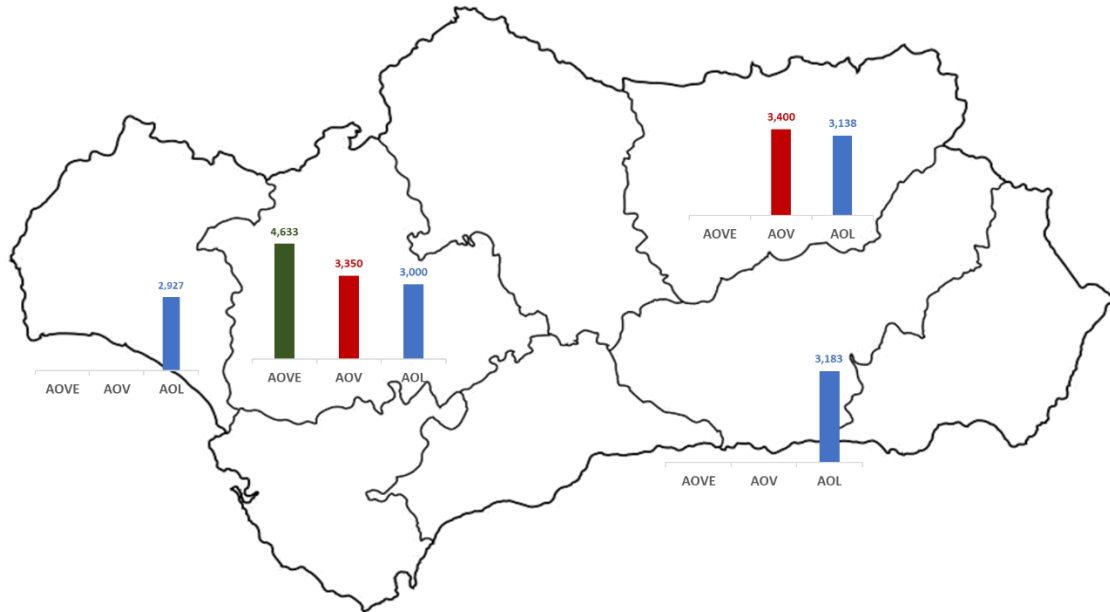

Nota: AOVE: aceite de oliva “virgen extra”; AOV: aceite de oliva “virgen”; AOL: aceite de oliva “lampante”.

Fuente: Observatorio de Precios y Mercados de la Consejería de Agricultura, Pesca, Agua y Desarrollo Rural.