

BOLETÍN SEMANAL DE PRECIOS EN ORIGEN DE ACEITE DE OLIVA
SEMANA 6 DE 2018

Mercado poco activo y precios estables respecto a la semana anterior

Semana muy similar a la anterior, tanto por la actividad del mercado, con un volumen comercializado cercano al de la semana pasada, como por los precios en origen registrados, que mostraron escasas variaciones por categorías salvo en lampante, que descendió ligeramente.

Tabla 1. Precio medio semanal (€/t) y cantidades comercializadas (t) en las cuatro últimas semanas en Andalucía por las empresas colaboradoras del Observatorio de Precios y Mercados.

| Periodo | Aceite de oliva total | | Aceite de Oliva Virgen Extra | | Aceite de Oliva Virgen | | Aceite de Oliva Virgen Lampante (B1°) | |
|-------------------------|-----------------------|--------------------|------------------------------|--------------------|------------------------|--------------------|---------------------------------------|--------------------|
| | Cantidad (t) | Precio Medio [€/t] | Cantidad (t) | Precio Medio [€/t] | Cantidad (t) | Precio Medio [€/t] | Cantidad (t) | Precio Medio [€/t] |
| 15/01/2018 - 21/01/2018 | 4.183,30 | 3.647,61 | 2.606,30 | 3.716,38 | 1.478,00 | 3.542,86 | 99,00 | 3.401,01 |
| 22/01/2018 - 28/01/2018 | 3.527,38 | 3.556,57 | 1.534,76 | 3.696,79 | 1.327,00 | 3.502,56 | 665,62 | 3.340,93 |
| 29/01/2018 - 04/02/2018 | 2.637,50 | 3.534,56 | 1.737,50 | 3.621,58 | 300,00 | 3.429,17 | 600,00 | 3.335,27 |
| 05/02/2018 - 11/02/2018 | 2.846,00 | 3.514,58 | 1.756,00 | 3.623,97 | 600,00 | 3.400,00 | 490,00 | 3.262,86 |

Fuente: Observatorio de Precios y Mercados de la Consejería de Agricultura, Pesca y Desarrollo Rural.

Gráfico 1 Evolución de los precios medios semanales en origen de aceite de oliva por categorías.

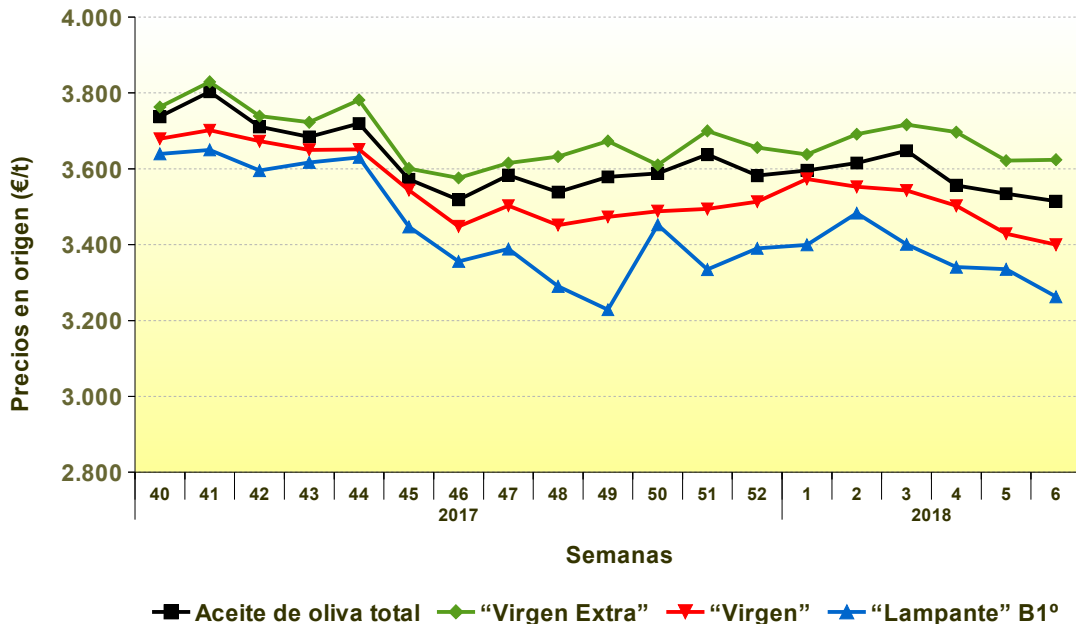

Fuente: Observatorio de Precios y Mercados de la Consejería de Agricultura, Pesca y Desarrollo Rural.

A nivel provincial, durante la semana 6 las empresas colaboradoras con el Observatorio de Precios y Mercados realizaron operaciones en origen en las provincias de Córdoba, Granada, Jaén, Málaga y Sevilla. Los precios medios registrados oscilaron entre 3,548-3,923 €/kg en “virgen extra”, 3,367-3,480 €/kg en “virgen” y 3,248-3,300 €/kg en “lampante”.

Gráfico 2 Precios medios semanales (€/toneladas) en origen en las principales provincias productoras andaluzas.

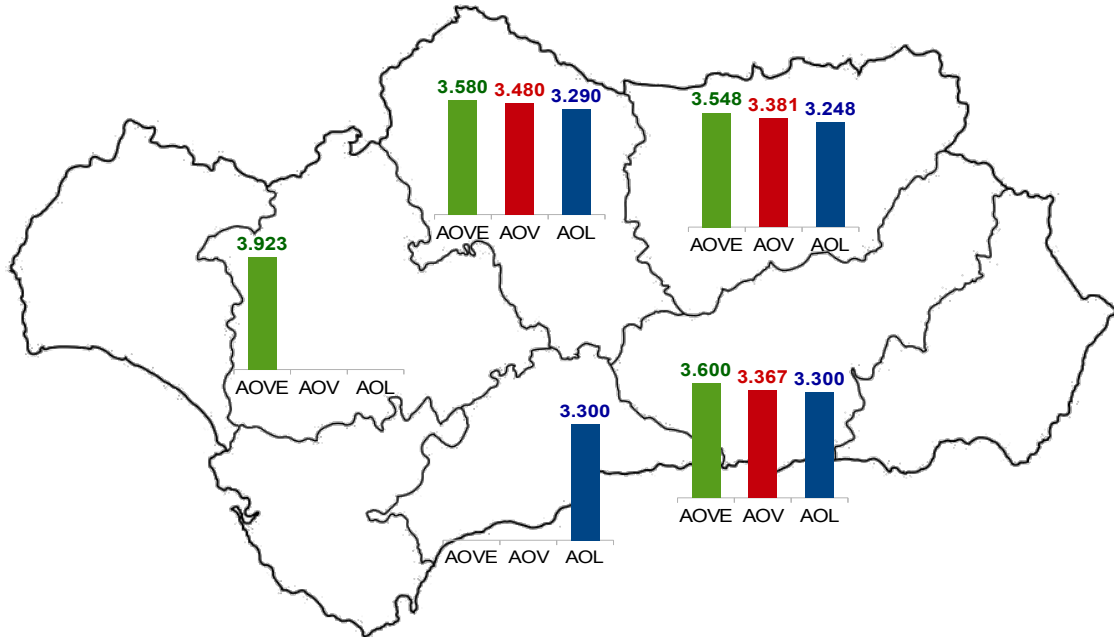

Nota: AOVE: aceite de oliva “virgen extra”; AOV: aceite de oliva “virgen”; AOL: aceite de oliva “lampante”.

Fuente: Observatorio de Precios y Mercados de la Consejería de Agricultura, Pesca y Desarrollo Rural.